

サークル団体情報誌 ざまっとガイド

2024年度版



健康
福祉
教育

まちづくり・コミュニティ

文化・芸術

スポーツ

環境

防災・防犯

国際交流

男女共同参画

こども

市民活動支援

自治会

シニアライフ

その他

座間市民活動サポートセンター
(運営:ざま市民活動応援広場)
座間市

- ★ 仲間を作りたい！
- ★ どんな団体があるのかな？
- ★ 社会貢献がしたい！
- ★ 新しいことをはじめたい！
- ★ 趣味を生かしたい！



ざまっとガイドでみつけよう！

サイトざまっとからもご覧いただけます



施設名は省略して掲載しています。
 (こちらは抜粋したものです。すべての一覧は92ページを参照)

省略した表記	施設名称
北文	北地区文化センター
東文	東地区文化センター
新四コミ	新田宿・四ツ谷コミュニティセンター ※ コミュニティセンターは「コミ」と省略！
青少年セ	青少年センター
サポセン	座間市民活動サポートセンター



目 次

座間市民活動サポートセンター	3
サークル・団体リスト	7
利用案内(リストの見方)	8
1. 健康	9
健康づくり 9	レクリエーション 9	健康体操・ストレッチ 9
リズム体操 11	健康ダンス 11	ヨガ 11
太極拳 11	自彊術 12	ウォーキング 12
スポーツ吹矢 12	ジョギング 13	健康麻雀 13
気功 11	ルディック・ポールウォーキング 12	
2. 福祉	14
ボランティア活動支援 14	点訳 14	拡大教科書 14
録音活動 14	精神保健福祉 15	要約筆記・手話 14
障がい児者福祉事業 15	障がい者高齢者支援 16	障がい児者の余暇活動 15
発達特性を持つ子どもの情報交換 17	障がい者就労支援 16	障がい児者保護者の情報交換 17
不登校児・親の支援・語り場 18	高齢者生活支援 18	傾聴 18
成年後見支援 19	介護情報誌 18	訪問演奏活動 18
みんなの居場所 19	フードバンク・住まい 19	
3. 教育	20
学習支援 20	自然観察会 20	教育環境整備 20
16 ミリ映画上映・紙芝居 20	英会話 21	婦人学習・生活学習 21
パソコン 21		スペイン語 21
4. まちづくり・コミュニティ	22
コミュニティセンター 22	コミュニティ 23	まちづくり 23
5. 文化・芸術	25
文化財散策ガイド 25	囲碁・将棋 25	歴史 25
競技かるた 26	詩吟 26	川柳 26
俳句 27	書道 27	ペン字・ペン習字 28
水墨画 28	水彩画 28	絵手紙 28
写真 29	木版画 30	木彫り 30
七宝焼 30	陶芸 31	手工芸 31
つるし雛 31	はた織り 31	刺繍 31
手編み 31	パッチワーク・キルト 31	折り紙 31
茶道 32	着付け 32	舞踊(日本) 32
鳴子踊り 32	銭太鼓 32	阿波踊り 32
農村歌舞伎 32	民踊 32	盆踊り 33
クラシックバレエ 33	スクエアダンス 33	ステップ・カントリーダンス 33
ジャズダンス 33	フォークダンス 33	フラダンス 33
混声合唱 34	男声合唱 35	女声合唱 35
シャンソン 37	ボイストレーニング 37	カラオケ 37
箏・三味線・尺八 37	和太鼓 37	箏曲 37
ウクレレ 38	ギター 38	ハーモニカ 39
ハンドベル 39	クラシック音楽 39	オーケストラ 39
管弦楽・弦楽 39	ジャズ 40	音楽交流 40
		古典 26
		短歌 26
		油絵 28
		チョークアート 29
		篆刻 30
		漆工芸 31
		藤・竹細工 31
		花 31
		舞踊 32
		謡曲・仕舞 32
		祭囃子 33
		レクダンス 33
		殺陣(たて) 33
		童謡・唱歌 36
		民謡(唄・演奏) 37
		大正琴 38
		オカリナ 39
		吹奏楽 39

6. スポーツ					41
スポーツ普及活動 41	ターゲットバードゴルフ 41	パークゴルフ 41	グラウンドゴルフ 41		
ラージボール 42	ゲートボール 42	ペタンク 42	社交(競技)ダンス 42		
野球 43	バドミントン 43	バウンドテニス 43	卓球 43		
空手 45	合気道 45	護身総合武道 46	アームレスリング 46		
居合・剣道 46	一輪車 46	スポーツ指導者会 46			
7. 環境					47
環境学習 47	緑道維持管理 47	花壇づくり 47	ホタル保全・復活 47		
生ごみ資源化 48	地球温暖化防止 48	野良猫 48	美化活動 48		
空き家・空地管理 48					
8. 防災・防犯					49
災害救援 49	防災 49	防犯活動 49			
9. 国際交流					50
国際交流 50	日本語学習支援 50	日米料理 51			
10. 男女共同参画					51
11. こども					52
子育てサロン 52	おはなし会 52	わらべうた 53	子育て支援・勉強会 53		
保育園・学童・子育て支援 53	保育 53	育児・子育てサークル 53	スカウト運動 54		
こども書道 54	こども(親子)体操・リズム・リトミック 54	こどもクラシックバレエ 54			
こどもフラダンス 54	こどもヒップホップダンス 54	こどもチアダンス 54	マーチングバンド 54		
こども英語 54	こども空手 54	こども野球 55	おもちゃ修理 55		
人形劇 55	こどもの体験活動 55				
12. 市民活動支援					56
市民活動支援 56					
13. 自治会					57
自治会活動 57					
14. シニアライフ					58
シニアライフ 58					
15. その他					59
調理・料理 59	そば打ち・そば栽培 59	さつき盆栽 59	菊作り 59		
山野草栽培 59	野菜づくり 59	マジック・大道芸 60	アマチュア無線 60		
地域ボランティア 60	座談会・会合 60				
施設別リスト					61
NPO 法人一覧(事務所の所在地が市内の NPO 法人)					73
ざま生涯学習宅配便					79
あなたの力でもっと住みよい座間市に					83
団体名索引					87
市内施設一覧					92
市内施設案内図					

座間市民活動サポートセンター

zama shiminkatsudo support center



市民の自主的で営利を目的としない社会貢献活動を応援します

- ・団体を立ち上げたい
- ・どんなサークル活動があるか知りたい
- ・ボランティアをしたい・してほしい
- ・自分たちの活動を知らせたい
- ・他の団体と交流したい
- ・パンフレットやチラシを作りたい

こんなことを考えている方、ご相談ください！



座間市民活動サポートセンターは 社会貢献活動の目的で利用できます

登録するとできること

- ① インターネット情報サイト「ざまっと」に団体の情報が掲載され、さらにサイトに登録すると、自ら発信ができます。
- ② 座間市サークル・団体情報誌「ざまっとガイド」に詳しく情報が掲載されます。
- ③ フリースペースを団体の活動(要事前相談)や打合せ会議等に利用できます。
- ④ 団体の活動紹介パネル展示、作品展示等ができます。
- ⑤ 団体発行のポスター・チラシ等を掲示、配架できます。
- ⑥ ロッカーが利用できます。【有料】
- ⑦ レターケースが利用できます。【無料】
- ⑧ 備品が利用できます。【無料】(プロジェクター・スクリーン・書画カメラ)
- ⑨ 座間市相互提案型協働事業に応募の資格が得られます。



印刷機(要予約)

- ・利用時間 9:30~16:00の間
- ・ハガキ~A3 ※印刷用紙は持参のこと
- ・黒・青・赤の3色
- ・製版代 1色1製版 50円
- ・印刷代 100枚毎 50円
- ・1製版最低印刷枚数 20枚

コピー機

- ・単色/2色 10円 /1枚(A4・A3)
- ・カラー 50円 /1枚(A4・A3)
- ※用紙の持参は不可

紙折機(無料・要予約)

- ・資料を短時間に大量に折ることが可能
- ・折り方は全7種

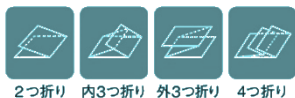

手動裁断機(無料)

- ・幅30cmまでの紙を裁断できます。
- ・約100枚を一度に裁断
- ※紙以外は使用不可



ラミネーター

- A4/ 50円 A3/ 100円
- (フィルム持参の場合も同じ金額)

※ご利用の詳細については、お問い合わせください。

団体登録の要件

座間市民活動サポートセンターは「市民の自主的で営利を目的としない社会貢献活動(以下「市民活動」という)を支援するための組織です。センターの登録要件である「市民活動」と認められるためにはいくつかの要件があります。

1:非営利団体であること

2:組織・運営について以下の項目を満たしていること

①	会としての目的を持ち自立した団体である 団体の目的が明記されていて会員みんながそれを理解し、同じ思いを共有していることが大切です。 また団体が主体的に企画運営し活動している必要があります。
②	会則(規約・定款)がある
③	会の運営に関することは、会議(会則に定められている定例会議等)等で話し合っ決定している
④	会議録や運営費の帳簿・収支決算等の記録を残し会員に報告している
⑤	会への加入または脱退が自由である
⑥	成年3名以上の役員を置き、互いに兼務していない(会員5名以上)
⑦	市内で活動を行っている
⑧	活動分野が特定非営利活動促進法の定める20項目の活動分野にあてはまる
⑨	宗教活動又は政治活動を主な目的としていない
⑩	その他 公序良俗に反する活動をする、施設等を破損し又は滅失させたり、またはセンターの設置の目的に反した利用をする、などのおそれがあると認められないことが必要です。

3:活動目的の中に社会貢献活動が含まれている

自分たちの楽しみだけで自己完結している趣味の団体は、社会貢献活動をしているとは言いにくいでしょう。

しかし、そのような趣味の団体でも社会貢献活動をしている団体はたくさんあります。

4:協働を理解し、協働で「まちづくり」を推進していくことを目的とする団体又は、「まちづくり」を推進していこうとする団体である

所在地・開館時間・休館日・アクセス

所在地

〒252-8566 座間市緑ヶ丘1-1-1 ざまコミュニティプラザ(ふれあい会館)1F



開館時間

開館時間

9:00~17:00

休館日

火曜日

国民の祝日に関する法律に規定する休日

12月29日~翌年1月3日

アクセス

- ・小田急線 相武台前駅から徒歩15分
神奈中バスにて「市役所入口」「市役所・谷戸山公園前」下車
- ・小田急線 座間駅から徒歩20分
神奈中バスにて「市役所・谷戸山公園前」下車
- ・座間市コミュニティバスにて「座間市役所」下車



さぼりん

座間市民活動サポートセンター
オリジナルキャラクター

サークル・団体リスト

- ・分野別に情報を掲載してあります。
(施設別リストは 61 ページ参照)
- ・サポートセンター登録以外の団体の情報は、各公共施設からのデータに基づいて作成しています。
- ※ 現在会員募集を行っていない団体も掲載されています。
- ※ 地域にはいろいろな活動をしている団体があります。
興味のあるサークル・団体がありましたら、まず見学をお勧めします。



利用案内(リストの見方)

「活動場所」「問合せ先」は紙面の関係から正式名ではなく、省略して掲載しています。(92 ページ参照)



座間市民活動サポートセンター登録団体

具体的活動分野	団体名	P R	活動状況	基本情報	活動場所	問合せ先
〇〇支援	〇〇〇 URL: http://	○.....	第2・4(水) 10:00~12:00	入会金: 会費: 会員数:男 人/ 女 人 年齢層:40~70 代 入会条件: (更新未手続)	北 文 市公民館	サポセン 745

(更新未手続)とは
今年度の登録更新手続きをしていない団体です。
そのため、前年度の団体の情報を掲載しています。

「PR」「活動状況」「その他」「活動場所」
サポートセンター登録申請書を基に
団体情報を要約したものです。

問合せ先が「サポセン」
サポートセンター登録団体です。
お問い合わせの際に番号をお知らせください。

市公民館3館・青少年センター・コミュニティセンター8館・社協ボランティアセンター等、市内施設を利用している団体

具体的活動分野	団体名	P R	活動状況	基本情報	活動場所	問合せ先
〇〇支援	〇〇〇		第1・3(土) 13:00~15:00			市公民館

問合せ先が「サポセン」以外
各施設からご提出いただいた情報を基にしています。
会費や入会条件などの詳細は、92 ページの一覧を参照の上
各施設へ直接お問い合わせください。

1. 健康

具体的活動分野	団体名	P R	活動状況	基本情報	活動場所	問合せ先
健康づくり	座間市食生活改善推進団体 ひまわり会	子どもから高齢者まで幅広く健康的な食生活を送れるよう料理教室やお祭り等で呼びかけを行っております。初心者の方～どなたにもご依頼があれば伺います。市主催による養成講座受講して頂き、ご加入をお待ちしております。	定例会 月1回(木) 9:00～14:00	入会金:なし 会費:年2500円 会員数:男4人/女43人 年齢層:40～80代以上 入会条件:市の養成講座修了者のみ	健康センター、市公民館	サホセン 45
	美育・食育ボランティアの会	作品展は、毎年市内小学校を対象に募集をし、絵画展を開催。美を通して「心身豊かな町づくり」「子どもの育成」を願い、終了後は市内に巡回展を行っている。心の健康づくりを願い、花や美を取り入れた癒しのある生活を推進。食セミナーは、味噌づくりを中心に日本食の大切さ、本物の食材の味を学ぶ。	不定期 10:00～15:00	入会金:500円 会費:なし 会員数:男1人/女11人 年齢層:40～70代 入会条件:心と体の健康を願い、活動をする意思のある人	青少年セ、健康センター	サホセン 536
レクリエーション	eフレンズざま(eスポーツ)	年齢・性別・ハンディキャップを問わず楽しめる”eスポーツ”と呼ばれるコントローラーを操作するゲームをします。またゲームを通じて会員の交流を深めます。現在「ぶよぶよeスポーツ」を実施しています。今後、色々なゲーム(太鼓の達人等)を増やしていくつもりです。	第2(火) 14:00～16:00	入会金:1000円 会費:1回100円 会員数:男1人/女6人 年齢層:50～70代 入会条件:eスポーツに興味がある人	太陽の家座間(座間2-861-1)	サホセン 684
	座間市レクリエーション協会	無理なく、無駄なく、快く、誰でも気軽に参加できます。9団体…ウォークラリークラブキャラバン、ターゲット・バード・ゴルフ、グラウンドゴルフ、和太鼓鳳天、生涯ライフワーク、レク研究会、レクダンス新あぜみち、クッブ(ニュースポーツ)、新舞踊トリンの会。9加盟団体が構成しています。	定例会 第3(木) 16:00～18:00	入会金:なし 会費:年20000円 会員数:男15人/女11人 年齢層:40～80代以上 入会条件:個人では不可、レク協会加盟種目団体に登録	市公民館	サホセン 280
健康体操・ストレッチ	MKフィットネス	「今よりも美しく元気に」をモットーに、理学療法士の視点から健康増進に関して指導を行っております。定期的にトレーニング・背骨コンディショニング・栄養講座を開催し、美しい身体づくりをサポートしますので、ぜひ参加してください！	不定期 午前	入会金:なし 会費:年300円 会員数:男4人/女6人 年齢層:20代 入会条件:運動、健康に興味ある方(更新未手続)	スカイアリーナ	サホセン 682

具体的活動分野	団体名	P R	活動状況	基本情報	活動場所	問合せ先
健康体操・ストレッチ	ひばりさえずり会	高齢者中心のサークルで健康寿命を延ばすように「運動」「栄養」「社会参加」に注力して活動しています。基本は体操、ストレッチ、軽いスポーツゲーム、歌、口腔体操、ポッチャー、手作りボーリング、モルック等。	第2・第4(火) 9:00～12:00	入会金:なし 会費:月100円 会員数:男1人/女10人 年齢層:60代～80代以上 入会条件:特になし	ひばりコミ、ひばりが丘1丁目自治会館	サホセン685
	体操サークル“さわやか”		第1・2・3・4(木) 午前			市公民館
	いきいきOB会		第1・3(金) 9:30～12:00			北文
	クローバー		第2・4(火) 9:30～12:30			北文
	サンレディ		第2・4(金) 10:00～12:00			北文
	シェイプアップフラワー		月4回(木) 19:20～21:00			北文
	新あぜみち会		第1・3(火) 9:30～12:30			北文
	神奈川高齢者体育会		第3(土) 午前			東文
	健康体操サークル		月4回(土) 午前			東文
	シェイプアップあすなろ・ステップワン		第2・4(金) 午前			東文
	さわやか会		月3～4回(水) 13:30～15:00			青少年セ
	ハピネス		月3回(水) 10:00～12:00			青少年セ
	さわやか体操クラブ		第1・3・4(火) 14:00～16:00			立野台コミ
	フィットネス・クラブ		第1・2・3(火) 10:00～12:00			立野台コミ
	フィットネス・フレッシュ		第1・2・3(木) 10:00～12:00			立野台コミ
	アラフィーローズ		月2回(火) 10:00～11:30			新四コミ
	3B体操ひまわり		第1～4(木) 9:30～11:30			新四コミ
	コマツ3B体操		第1・2・3(土) 9:00～11:30			小松原コミ
	小松原体操クラブ		第2・3・4(火) 13:00～15:00			小松原コミ
	ひめ小松		第1・2・3(金) 13:00～15:00			小松原コミ
	クローバー		第1・3(金) 9:30～12:30			東原コミ
	いきいきOB会		(金) 午前			相模が丘コミ
	相模が丘健康体操愛好会		月1回(日) 午前			相模が丘コミ
	バレエ・ストレッチ・グランプリエ		(水)(土) 午後			相模が丘コミ
	いきいき体操 虹		(金) 12:00～15:00			相武台コミ
	相武台体操クラブ		(火) 9:15～12:00			相武台コミ

具体的活動分野	団体名	P R	活動状況	基本情報	活動場所	問合せ先
ストレッチ・健康体操	なかよし		月3回(金) 13:00～15:00			栗原コミ
	フレッシュ栗原		月3回(水) 9:00～12:00			栗原コミ
	マロングラッセ		月3回(金) 10:00～12:00又は 13:00～15:00			栗原コミ
リズム体操	ジャギーズ		月4回(木) 夜間			東文
	四十雀倶楽部		第2・4(水) 13:00～15:00			新四コミ
	りんどうの会		第1・2(木) 15:00～17:00			東原コミ
健康ダンス	amore(アモーレ)		第1・2・3(金) 夜間			市公民館
	オリーブ		第1・2・3・4(火) 午前			市公民館
	ルナSUN		第2(日)午前			市公民館
	ペガサス		第1・3(金) 午前			東文
	ペガサス		第2・4(金) 10:00～12:30			東原コミ
ヨガ	ヨーガサークル		第1・2・3・4(火) 午後			市公民館
	相模が丘ヨガサークル		第1・2・3(火) 9:00～12:00			北文
	ホームヨーガサークル		第2・4(金) 13:30～16:30			北文
	ゆるりら		月4回(金) 10:00～12:00			北文
	ヨガサークルシャ ンティ		月2回(金) 18:00～20:00			青少年セ
	さがみ野すばる		第2・4(水) 9:30～12:00			東原コミ
	東原ヨガサークル		第2・4(水) 13:00～15:00			東原コミ
	ゆるりら		(金) 午前			相模が丘コミ
	ヨーガの会		(金) 15:00～18:00			相武台コミ
気功	気功の会		第1・2・3(水) 午後			東文
	気功サークルすい 星		第1～4(水) 9:30～12:00			新四コミ
	気功ひまわり会		第2・4(土) 10:00～13:00			新四コミ
	新医学気功勉強 会		(土) 10:00～12:00			相武台コミ
太極拳	座間太極拳愛好 会	サークルを健康と楽しみながら活動しています。足腰を丈夫に、又転ばないよう筋力をつけます。一緒に太極拳をしてみませんか？	【東文】 【東原コミ】 (火) 13:30～15:00 【青少年セ】 不定期	入会金:なし 会費:年1200円(月100円)、月4000円 会員数:男3人/女11人 年齢層:50～80代 入会条件:男女問わず 年齢制限無し	東文、東原コミ、青少年セ	サホセン 125

具体的活動分野	団体名	P R	活動状況	基本情報	活動場所	問合せ先
太極拳	座間太極拳ひまわり会	ただ単に太極拳の型を学ぶだけではなく、体の構造から正しい関節や筋肉の動きを知り、日常生活において負担のない動作から健康を取り戻すことを目的とし、楽しく練習に励んでいます。無限太極拳協会主催の全国表演会にも参加。希望者には中国北京体育大学での太極拳研修等もあり充実した活動内容です。	(水) 9:30～12:30	入会金:500円 会費:月4400円 会員数:男5人/女22人 年齢層:30～80代以上 入会条件:特になし	市公民館	サホセン 403
	太極		月4回(木) 9:30～12:30			北文
	扇子		第1～4(金) 13:30～16:00			新四コミ
	相模が丘太極拳		(水) 午前			相模が丘コミ
	さくら百華太極クラブ		(土) 午前			相模が丘コミ
	太極		(木) 午前			相模が丘コミ
	相武台太極拳の会		(木) 9:15～11:30			相武台コミ
自彊術	さがみ自彊術友の会		月3回(土) 午前			東文
	自彊術友の会		第1・2・3(水) 午前			東文
ウォーキング	座間市ウォークラリークラブ「キャラバン」	会員の高齢化が進み、ハイキング、軽登山の行き先を会員から提案を受けその中から多くの人に参加できる所を選ぶようになっています。R4年11月のねんりんピックでは座間会場のウォークラリーのお手伝いをしました。月1回の定例会ハイキングは10～15名で楽しく自然から元気を得ています。参加費:会員100円、体験500円	第3(土) 8:30～15:00	入会金:500円 会費:年2500円 会員数:男9人/女13人 年齢層:60～80代 入会条件:体験参加をしてもらう	県内ハイキングコース	サホセン 555
ノルディック・ポールウォーキング	ZAMAノルディック・ウォーキング同好会 https://zama-nw.info/	ノルディックウォーキングは北欧生まれで2本のポールを使う。ポールウォーキングは日本の整形外科医がリハビリの効果目的にノルディックウォーキングから開発された歩くことに少し不安の人向けのもの。ポールによって上半身を使い全身の90%の筋肉を稼働させ、足腰の負担も軽減でき、年齢に関わらず気軽に楽しめます。	(火)(木)中心 月5回 10:00～12:00 7月～9月 8:30～10:30	入会金:なし 会費:年4000円 会員数:男5人/女6人 年齢層:60～80代以上 入会条件:ノルディックウォーキング指導者資格者(JNWAまたは同等レベル)、ポールウォーキングコーチ資格者(NPWA)	谷戸山公園	サホセン 466
スポーツ吹矢	ざま健康吹矢クラブ		第2(日)午前 第4(日)午後			東文

具体的活動分野	団体名	P R	活動状況	基本情報	活動場所	問合せ先
ジョギング	特定非営利活動法人NPO淡墨桜 https://npousuzumisakura.wixsite.com/usuzumi	①メルヘンジョギングツアー「横浜市内の史跡名所めぐり」②人間塩出し昆布マラソン大会過去27回の開催「現在も実施中」③癒しの湯銭湯廻り「現在実施中」④日本横断リレーマラソン「神奈川県藤沢市(江の島)～新潟県出雲崎(良寛の里)」。興味のある方は、是非、ご参加をお待ちしております。	月1回(土) または(日) 8:30～14:00	入会金:なし 会費:なし 会員数:男10人/女7人 年齢層:30～70代 入会条件:特になし	芹沢公園、県内外(横浜・藤沢・各都道府県)	サホセン 638
健康麻雀	シニア健康麻雀クラブ・座間	健康麻雀の健全な麻雀文化継承と普及活動を通して、高齢者の生きがいの再発見、仲間づくり、健康年齢の延伸と地域社会への貢献を目的として活動。全国共通ルール・マナーを採用、誰でも参加できるように初心者クラスと中・上級者クラスと分けて、原則月2回(第二、四、土曜日)午前、午後同日開催。	定例会 道場・手習い塾 第2・4(土) 9:00～17:00	入会金:1000円 会費:半年1200円 会員数:男30人/女39人 年齢層:60～80代以上 入会条件:活動拠点の施設収容人数の物理的制約により若干名	健康センター	サホセン 640
	すこやか麻雀愛好会	2022年3月に麻雀好き及び麻雀を覚えたい人が集って出来た愛好会です。会のモットーは健康麻雀のマナーである「自分に厳しく人に優しく」を掲げ、頭を使い、指を使う等、健康的に楽しく麻雀を行うサークルです。	第1・3(土) 13:00～17:00	入会金:1000円 会費:年1000円 会員数:男11人/女24人 年齢層:60～70代 入会条件:年齢制限なし、男女問わず	市公民館	サホセン 670
	相模健康麻雀		月4回(土) 12:30～17:00			北文



2. 福祉

具体的活動分野	団体名	P R	活動状況	基本情報	活動場所	問合せ先
ボランティア活動支援	座間市ボランティア連絡協議会	ボランティア相互の連携を図り、ボランティア活動の普及と充実を目指し、地域社会の福祉向上に賛同する団体及び個人の集まりです。通称「ボラ連」と呼んでいます。他市との交流を深めて知識向上を図ります。団体の他、個人会員のボランティアも大歓迎。	第2(火) 13:30～15:30	入会金:なし 会費:(団体)年1000円、(個人)年500円 会員数:男50人/女350人 年齢層:30～70代 入会条件:ボランティアを志す団体または個人(現在16団体)	サニープレイス	サポセン 393
点訳	座間市点訳サークルあかり会		毎週(火)			社協ボラセン
拡大教科書	拡大写本サークル「つばさ」		(金) 10:00～17:00			社協ボラセン
要約筆記・手話	要約筆記と手話ひまわり会	聞こえの不自由な人も聞こえる人も楽しく要約筆記と手話、手話ダンスを勉強しています。要約筆記による情報保障、手話ダンスによる老人ホームや作業所の慰問等で社会に貢献しています。一緒に活動してみませんか？お待ちしております。	第1・2・3(水) 10:00～12:00	入会金:なし 会費:年2000円 会員数:男7人/女44人 年齢層:30～80代以上 入会条件:特になし	ハーモニーホール、健康センター、サポセン	サポセン 317
手話	座間市手話サークル星の会	年間計画表を作成し、社会見学・手話スピーチ大会・新年会・Xマス会等の行事を予定して、ろう者との交流を目的に活動し、楽しい学習を目指している。※小学生は保護者同伴で入会とし、年会費は親子で3000円。	【北文】 昼の部 (木) 10:00～12:00 【青少年セ】 夜の部 (水) 19:00～21:00	入会金:なし 会費:年3000円 会員数:昼の部18人/夜の部17人 年齢層:20～70代 入会条件:随時	北文、青少年セ	サポセン 141
録音活動	座間録音奉仕グループ泉の会	視覚障がい者の方に、正確で聞き易いCDを届ける事を第一の目標としています。広報などの刊行物や、新聞記事・書籍などの音声訳をお届けしています。和気あいあいの雰囲気の中で、同じ目標に向かって充実した時間を共有しています。入会や音声訳CDの利用などお問合せは座間市社協ボランティアセンターまで。	定例会 第1(月) 10:00～12:00 制作活動 平日 月3～5回程度 10:00～16:30の間	入会金:なし 会費:月100円 会員数:男2人/女22人 年齢層:40～80代 入会条件:満15歳以上で泉の会基礎講座受講修了者	サニープレイス	サポセン 207

具体的活動分野	団体名	P R	活動状況	基本情報	活動場所	問合せ先
精神保健福祉	家族会サポートさま	心に病を持つ者の家族会なので、福祉の増進、社会復帰の促進を図ることを目的とします。定例会では、なごやかに話し合う時を多くもち、新年会、障がい者運動会、日帰りバス旅行、秋の散策、福祉まつりでは、手作り品や小物類の販売等をしております。	第2(土) 13:30～16:00	入会金:なし 会費:年3000円 会員数:男5人/女15人 年齢層:60～80代以上 入会条件:家族や当事者が精神に病を抱える家族を優先	サニープレイス	サホセン 627
	レインボーキャリア会		(土)(日) 第4(火)			社協ボラセン
障がい児者の余暇活動	フリースペース宝島	障がいを持った子を持つ親が運営している団体。会員はもちろん、ボランティアの方たちにも楽しんでもらえるようなプログラムを企画し、この活動を通して、障がいを持った人のことを知っていただき、支援して下さる方を一人でも多く増やすべく、日々活動している。	【サニープレイス・ひばりコミ・栗原コミ】 (土) 10:00～12:00 または (日) 14:00～16:00 のどちらか 【スカイアリーナ】第2・4(木) 15:30～18:00	入会金:なし 会費:年2400円 会員数:男0人/女12人 年齢層:40～50代 入会条件:障がい児者の保護者	サニープレイス、ひばりコミ、栗原コミ、スカイアリーナ	サホセン 581
	山歩きサークル「ブロッケン」		不定期 (日)			社協ボラセン
障がい児者福祉事業	アートステージ	座間市内のアーティストが、心身にハンデのある人や支援が必要な人のために様々な芸術体験の機会を提供をしたいと思い集まりました。小中学校の特別支援学級や福祉事業所でアート体験講座を開催したり、アート公募展を開催したり、一緒に楽しい企画を考え支援活動をやってみませんか。どなたでも大歓迎！年会費2000円。	第3(月) 10:00～12:00	入会金:なし 会費:年2000円 会員数:男1人/女10人 年齢層:40～70代 入会条件:活動に賛同して下さる方	市内	サホセン 655
	NPO法人障がい者福祉の虹の会 https://www.nijino-kai-sasaeai.com/	障がい者との里山歩きに参加するユース世代(高校生・大学生)を募集しています。歩くコースは県立谷戸山公園です。事前の研修会で「様々な障がい特性」を勉強します。講師は障がい者家族です。座間市の共生型社会創りに関心がある人の参加を期待しています。ボランティア保険には法人が加入します。	不定期	入会金:なし 会費:年3000円 会員数:男3人/女8人 年齢層:40～70代 入会条件:NPO法人の活動目的に賛同できる人	青少年セ、ユニコムプラザさがみはら	サホセン 674

具体的活動分野	団体名	P R	活動状況	基本情報	活動場所	問合せ先
障がい児者福祉事業	特定非営利活動法人座間市障害者入所施設建設促進会 http://syokenkai.qcweb.jp/index.html	地域活動支援センターかざぐるま(緑ヶ丘1丁目)では、受注自主製品、野菜の生産販売をしています。グループホーム(入谷・座間)では、それぞれ6名が生活しています。また次のホームを目指して手作り品の制作や販売をしたり地域のお祭りにも参加。会報よつば通信の発行もしています。ご協力いただける方大歓迎です。	(月) (水) (金) 10:00～15:00	入会金:1000円 会費:年3000円 会員数:男15人/女21人 年齢層:50～80代 入会条件:特になし	緑ヶ丘 4-8-29	サホセン 631
	労働者協同組合ワーカーズコープ・センター事業団座間地域福祉事業所放課後等デイサービス オリーブ https://workers-coop.com/	放課後等デイサービスとして様々な行事や療育に取り組んでいます。スヌーズレン、ムーブメント等を取り入れて利用者の方に好評です。また卒業生のデザインをもとに商品の開発等、アートの取り組みを行なっています。法人として年一回子どもフォーラムを開催。職員のみ出資金:5万円。ご利用者様の入会金・年会費はなし。	(火～土) 10:00～17:00	入会金:50000円 会費:なし 会員数:男1人/女6人 年齢層:30～60代 入会条件:会員募集中 保育士、児童指導員	四ツ谷 499	サホセン 569
	座間市手をつなぐ育成会		月1回(土) 9:00～12:00			青少年 セ
	座間キャラバン隊		不定期			社協ボ ラセン
障がい者高齢者支援	特定非営利活動法人ワーカーズ・コレクティブ たすけっと	家族に頼らずに外出したいお年寄りの方、仕事を休めずに親を病院に連れて行くことができない息子、娘さんに代わって、病院送迎、付き添いをしています。メンバーは空いた時間を使って地域貢献をしています。自分の車を持っていないでも活動できます。利用会員は入会金3000円年会費600円かかります。	毎日 9:00～17:00	入会金:なし 会費:なし 会員数:男10人/女10人 年齢層:40～70代 入会条件:運転の好きな人・ボランティアな人(利用者は要介護・要支援認定者・障がい者・その他)	市内、 近隣	サホセン 606
障がい者就労支援	特定非営利活動法人いぶき https://www.ibuki1983.jp/	いぶきでは、企業からの受注作業や自主製品作りを利用者さんと一緒に楽しくやっています。現在利用者さんも募集中です。15歳以上で受給者証を取得し、本人に作業意欲があれば大歓迎です。一緒にいぶきを楽しく盛り上げていきましょう。ユーチューブを始めました。「座間市いぶき」で検索していただき、是非ご覧ください。	平日 9:30～15:00	入会金:なし 会費:年1000円 会員数:男13人/女6人 年齢層:10～70代 入会条件:いぶきの活動に賛同してくださる方	ひばりが丘5- 13-16	サホセン 647

具体的活動分野	団体名	PR	活動状況	基本情報	活動場所	問合せ先
障がい者就労支援	認定特定非営利活動法人 きづき http://hopekizuki.sakura.ne.jp/	コンセプトは「笑顔で希望と自信を獲得できること」と「気づくこと」を重視した場所です。日常生活や活動の中で悩む事はあっても、随時早めの相談やミーティングを開き問題解決を図りながら、自分を認める力を強くする支援を行っています。また、社会経験を増やししながら他者との関係を強化しています。賛助会員:年2000円	(月～金) 9:30～16:00	入会金:なし 会費:(正会員)年3000円 会員数:男9人/女25人 年齢層:20～70代 入会条件:当法人の主旨に賛同して応援してくださいの方	緑ヶ丘 5-6-28	サポセン 524
障がい児者保護者の情報交換	座間やまびこ https://www.instagram.com/zamaya_mabikooide/	自閉症の本人とその家族のための団体です。現在25家族で楽しく活動しています。本人支援の活動(山歩きサークルや造形教室、バスハイク等)は人気です。保護者向けの茶話会や勉強会も開催しております。とてもオープンな会なので、一度遊びに来てくださいね！賛助会員募集中。	定例会 月1回 10:00～15:00 その他の活動 月1～2回	入会金:なし 会費:年2000円(他に神奈川県協会・日本自閉症協会の会費あり) 会員数:25世帯 年齢層:40～70代 入会条件:座間市在住の自閉症児の保護者	健康センター、サポセン	サポセン 677
	ゆいま～る	ゆいま～るとは沖縄の方言で『ゆい:結い まーる:廻る』皆で協力し、助け合うといった意味の温かい言葉です。「会員のための福祉施策の研修及び調査研究」重いハンディキャップを抱えた子どもたちが安心して生きていけることを切望し、皆様のお力をお借りして先を見越した活動をしています。賛助会員会費:1000円/年	第3(火) 11:00～13:00	入会金:なし 会費:年2000円 会員数:男2人/女10人 年齢層:30～50代 入会条件:1身体障害者手帳1・2・療育手帳A1・A2所持の保護者2重度障がい児者に理解のある方、会の方針に共感、賛同できる方	サニープレイス他	サポセン 405
発達特性を持つ子どもの情報交換	えびな・ざま エールの会 https://ameblo.jp/ebina-yell-no-kai/	現在進行形で登校や発達に悩む、未就学～高校生の保護者が中心となり運営しています。茶話会は少人数でアットホームな雰囲気、悩み以外でも日頃の愚痴や趣味の話など楽しくお喋りしています。会員以外の方も参加できます。会員になるとSNSでも情報交換ができます！毎年勉強会を開催し、その都度講師依頼しています。	茶話会 月1回 原則20日 10:15～12:15 変更の場合あり SNS(BAND) 随時	入会金:なし 会費:なし 会員数:男0人/女26人 年齢層:20～40代 入会条件:会の目的に賛同した方	IDEAコミュニティスクール(東原4丁目)、ほしのたに文庫他	サポセン 668

具体的活動分野	団体名	P R	活動状況	基本情報	活動場所	問合せ先
高齢者生活支援	NPO法人 lagraine ラグレーヌ https://lagraine.or.jp/	目的は高齢者福祉が主体ですが食育・食品ロス・環境問題・健康保全・文化の継承・まちづくりなど活動中。高齢化の今、若手が担っていないと良い農業文化が衰退していくと考える。座間市相模が丘2-41-13にて毎週(水)15:15～16:45まで無農薬(有機農法)の朝採り野菜を販売中(大雨中止)。賛助会員:300円	(水) 15:00～16:00	入会金:なし 会費:(正会員)年1000円 会員数:男8人/女11人 年齢層:20～50代、70代 入会条件:高齢福祉を重要視する健康に理解のある志の高い方	市内、愛川町、大和市	サホセン 680
傾聴	傾聴を学び・実践する会(ラポールの会)	傾聴とは、話し手に向き合い、心を込めて聴くことで、人とのふれあいを深めていきます。家族、友人、知人、そして地域の人々とのコミュニケーションにとって大切なことです。年齢を問わずに和やかな会の雰囲気を楽しむに、是非一度定例会を見学、ボランティア活動にも参加してみませんか。	第3(土) 13:00～15:00 場合により 13:30～15:30	入会金:なし 会費:年1000円 会員数:男1人/女12人 年齢層:30～80代以上 入会条件:傾聴に興味のある方	スカイアリーナ	サホセン 401
親の支援・不登校児・語り場	座間不登校を語る会		毎週(火)(木) 17:15～19:00			北文
介護情報誌	「スキップ」さまの介護情報誌を作る会	自分の「古い」親の「古い」を実感しながら、より身近に「老いても座間で暮らす」ことを深く話し合っています。活動から出来た繋がりをキッカケに、情報交換や交流が出来る場として「情報交流カフェ」をキーワードに「誰かとつながる」をお手伝いしたいと活動をしています。賛助会費一口1000円	【サニープレイス】 定例会 第2(水) 13:30～15:30 【市内】 不定期	入会金:なし 会費:年1000円 会員数:男1人/女7人 年齢層:40～80代 入会条件:私たちの活動に賛同していただける方 (更新未手続)	サニープレイス、市内	サホセン 400
訪問演奏活動	オカリナ・ピーポの会	老人施設等への訪問は毎月2～4回実施しています。私達が演奏し、皆さんに歌っていただきます。オカリナはいい音色だと言って下さる方々に励まされ一緒に楽しんでいます。	練習 月2～4回 13:00～16:00 訪問 不定期	入会金:なし 会費:年3000円 会員数:男3人/女15人 年齢層:60～80代以上 入会条件:訪問活動に参加可能な方	サニープレイス	サホセン 292

具体的活動分野	団体名	P R	活動状況	基本情報	活動場所	問合せ先
成年後見支援	ざま市民後見人の会ひまわり	本会は座間市市民後見人養成講座を修了した1期生6名を中心として、2019年9月に結成された団体です。市民後見人とは行政の実施する一定の研修、実務実習を積んだ後、後見人候補者として登録され、家庭裁判所から成年後見人等に選任された市民の事です。	不定期	入会金:なし 会費:総会で定めた額 今年度なし 会員数:男5人/女1人 年齢層:50~70代 入会条件:活動の賛同者、座間市市民後見人養成講座修了者	サニープレイス	サホセン 649
みんなの居場所	ミナクルあすなろの家 http://asunarozama.web.fc2.com/	相談・料理、食事会、卓球など子どもと大人と一緒に楽しんでいます。参加費は1回200円、イベントがある場合は1回300円になります。また、市内の教育支援教室「つばさ」の子どもたちと一緒に活動をしたり、県のフリースクール連携協議会として不登校相談会に参加しています。見学はいつでもご自由においでください。	(火)(木) 10:00~15:00	入会金:なし 会費:(運営側)年1000円 会員数:男0人/女15人 年齢層:50~80代 入会条件:趣旨に賛同し、活動に参加できる方	あすなろの家 (緑ヶ丘2-10-10)、 青少年セ	サホセン 293
	イチキ児童デイサービス 相武台		月2回 不定期			青少年セ
	イチキ児童デイサービス 緑ヶ丘		不定期			青少年セ
フードバンク・住まい	特定非営利活動法人ワンエイド http://own-aid.com/	フードバンク(生活の苦しい方に食のサポート)を行っています。消費期限が2ヶ月以上残った食品や飲料のご寄付をお願い致します。住まいのご相談などは無料です。生活困窮者のご支援いただける大家さん等、ご協力をお願い致します。関心のある方、お困りの方もぜひご連絡を。日常生活の困り事もお気軽にお問合せください。	(月~火) (木~土) 10:00~18:00	入会金:なし 会費:なし 会員数:男10人/女7人 年齢層:20~70代 入会条件:どなたでも入会可能です	市内及びその近郊	サホセン 506

3. 教 育

具体的活動分野	団体名	P R	活動状況	基本情報	活動場所	問合せ先
学習支援	あすのち 座間教室 https://satsuki-yuuguregakkyu.jimdo.free.com/	あすのちは、小学生・中学生が勉強したり遊んだりできる教室です！高校生や社会人で活動しています。宿題や学びたい科目を一对一で丁寧にサポートする学習スペースと、ゲームや工作などで楽しみながら関わる遊びのスペースを開いています！2つのスペースは自由に行き来できるので、ぜひ気軽にお越しください！	第1・3(土) 10:00～12:00 または 10:00～12:30	入会金:なし 会費:なし 会員数:男13人/女12人 年齢層:10～20代 入会条件:あすのちの活動に賛同していただける16才以上の方(年度内に16才になる場合を含む)	青少年セ、スカイアリーナ	サホセン 664
	学習支援の会 https://zamashigakusyushien.jimdo.free.com/	小中学生～高校生～大人まで、年齢・国籍問わず、勉強を教えます。「気軽に勉強の質問ができる」雰囲気作り、丁寧な指導を心がけております。英語、数学など、気軽に勉強を教わりにきてください。	(土) 17:00～20:00	入会金:なし 会費:なし 会員数:男5人/女0人 年齢層:30～70代 入会条件:子どもに優しい方	青少年セ	サホセン 587
自然観察会	芹沢親と子の自然観察会	家族でわきあいあいとしたのしく自然とふれあいながら活動しています。自然観察、特に野鳥観察は得意ですので、これから自然観察を始めようとする方にも親切に案内します。	第4(日) 9:00～12:00 (夏季は 6:30～9:30)	入会金:なし 会費:年(1家族)1000円 会員数:男9人/女16人 年齢層:50～70代 入会条件:里山の自然にふれあいたい市民。子ども連れ歓迎	芹沢公園	サホセン 78
教育環境整備	ふるさとフォーラム座間	平成4年前に座間市公民館の風土記講座から生まれたサークルです。県立座間谷戸山公園の「座間の暮らしの原風景」にしようと、教育委員会・県立公園協会の事業に楽しみながら参画してきました。30年を機に会の再興を期して再稼働しました。ご一緒に楽しみましょう。参加費無料。	第3(木) 9:30～12:00	入会金:なし 会費:年1500円※現在未徴収 会員数:男3人/女4人 年齢層:60～80代以上 入会条件:座間谷戸山公園での定例会作業(月1回)に原則参加可能な方	谷戸山公園	サホセン 60
16ミリ映画上映・紙芝居	座間市視聴覚教育研究協議会	「16ミリ映写機操作」、「紙芝居」に興味のある方、気力・体力・知力、うちどれか一つでもご協力いただけませんか？今後の活動については高齢化が進むなかで、無理なく、ゆっくりと前進できればと思います。また、メール等を利用して会員同士の利便性をはかりたいと思います(一部実施しています)。	【図書館】 偶数月 第4(日) 10:00～12:00	入会金:なし 会費:年1000円 会員数:男8人/女1人 年齢層:50～80代以上 入会条件:16ミリ映写機操作技術認定証の所持者(入会後取得可能)	図書館	サホセン 54

具体的活動分野	団体名	P R	活動状況	基本情報	活動場所	問合せ先
婦人生活学習・	婦人ボランティアの会		第2(土) 午前			市公民館
パソコン	座間市パソコンサポートクラブ https://zpsc.xrea.jp/	パソコン操作に困った事などに対し予約不要の「初心者のための無料パソコン相談会」を開催し、マンツーマンで一緒に課題解決を図っています。パソコンでわからないことがありましたらお気軽に相談会にお越しください。Windowsパソコンの基本的な操作を私たちが分かりやすくサポートします。活動する仲間も募集中。	【市公民館】 第4(火) 14:00～16:00 第1(日)(2024年11月まで) 10:00～12:00 【北文】 第1(木)(2024年10月まで) 13:30～15:30 【東文】 第2(日)(2024年12月から) 14:00～16:00 ※月により例外あり	入会金:なし 会費:年500円 会員数:男8人/女4人 年齢層:50～70代 入会条件:パソコンの基本的スキルがあり教える事が出来る方	市公民館、北文、東文	サポセン 564
	パソコンボランティアグループ・パソコンボラZAMA https://zamapaso.web.fc2.com/	毎月2回日曜日にパソコン教室を開いています。一斉に同じことを指導するのではなく、受講者(1回300円)の知りたい事に個々に対応してお教えます。講師側に特に資格はありません。パソコン操作に少しでも詳しい方、一緒に活動しませんか？ 見学はいつでも大歓迎です。	第2・4(日) 13:15～15:00 都合で変更あり	入会金:なし 会費:なし 会員数:男5人/女2人 年齢層:50～70代 入会条件:初心者に対してパソコンの使い方が指導できる方	スカイアリーナ	サポセン 462
	パソコン・スマホクラブ		第4(木) 13:00～16:00			小松原コミ
英会話	REC(Reiwa English Circle)	厚木基地関係のアメリカ人から日常の英会話を習っている。任期の都合で通常2～3年程で講師が替わる。アメリカ各地の文化や風習等の話が聞ける。懇切丁寧に教えてくれるので初めての方でも安心。	【東文】 (2024年10月まで青少年セ) 第2・3(水) 10:00～12:00	入会金:1000円 会費:月2000円 会員数:男1人/女5人 年齢層:40代、60～70代 入会条件:初級レベル	東文、青少年セ	サポセン 676
	ふらいでー		月4回(金) 9:00～13:00			北文
	ABCサークル		第1・3(水) 午前			東文
	Z. E. C		第1・3(火) 午前			東文
	ZHEC		月4回(金) 9:30～12:30			小松原コミ
	ZEC(座間英会話クラブ)		第1・3(金) 10:00～12:00			東原コミ
	土曜会		(日) 10:30～12:00			相武台コミ
スペイン語	スペイン語教室		第3(土) 13:30～16:30			東原コミ

4. まちづくり・コミュニティ

具体的活動分野	団体名	P R	施設情報	活動場所	問合せ先
コミュニティセンター	立野台コミュニティセンター 管理運営委員会	館内には、1Fに大集会室・和室・実習室(調理)、2Fに学習室×2・保育室があり色々な団体・サークルの用途に応じご利用頂けます。又各種行事を通じ地域のコミュニケーションの活性化に貢献しています。小さなお子さんからご高齢の方までお気軽にご来館ください。	開館時間 9:00～21:00 休館日 毎週月曜日 12月28日～翌年1月4日 ※各センターの電話番号は、巻末参照(92ページ)	立野台コミ	サホセン 499
	新田宿・四ツ谷コミュニティセンター	①他館に比べサークル数が少ないため比較的場所がとりやすい。②他館に比べ駐車場が広く車が止めやすい。③田園地域に立地の為静かな雰囲気の中で活動が出来る。④館内は清潔なので幼児も安心して遊ぶことができる。		新四コミ	サホセン 501
	小松原コミュニティセンター https://komatubara-cc.sakura.ne.jp/	コミュニティセンターは、市民相互の交流を図り、連帯感にあふれた人間性豊かな地域社会づくりに役立てるために設置されています。地域の皆様に学習、レクリエーション、サークル活動、講習会、研究会、展示会などにご利用いただくための施設です。どうぞお気軽にご利用ください。		小松原コミ	サホセン 474
	東原コミュニティセンター	「さがみ野」の桜並木に隣接しているコミュニティセンターで、集会室は、団体・サークル利用はもちろん卓球の個人利用小学生優先や開放日をもうけており、保育室には、未就学児の遊び場もあり充実しています。他にも実習室・学習室・和室があり、地域の交流を深める場として幅広く皆様にご利用していただいています。		東原コミ	サホセン 504
	相模が丘コミュニティセンター	相模が丘コミセンは地域交流を深める場として、皆様にご利用頂いております。子どもから大人まで多くの皆さまが元気にコミセンで活動しています。趣味の仲間での集まりやサークル活動・学習室での勉強やお友達との保育室利用など、皆さまお気軽にお立ち寄りください。		相模が丘コミ	サホセン 505
	相武台コミュニティセンター	地域のさまざまな学習レクリエーション活動、世代間交流の場として、集会室、保育室、学習室などが設けられ、地域のみなさんにより自主的に運営されています。		相武台コミ	サホセン 502
	ひばりが丘コミュニティセンター	こどもから大人まで多くの皆様が元気にコミセンを利用しています。勉強・卓球・料理・茶道・又趣味仲間でのサークル利用など毎日たくさんの方が訪れるコミセンに一度気楽に足を運んでみてはいかがでしょうか。		ひばりコミ	サホセン 503
	栗原コミュニティセンター	1階に約120名を収容できる多目的ホール、幼児・未就学児の遊び場、2階に約20名が利用可能な学習室、4台の調理台を備えた実習室、30畳の和室があります。座間市で最も新しい栗原コミセンをスポーツ・文化活動・各種会合にどうぞご利用ください。栗原コミセンまつりなどのイベントにも是非ご来場、ご参加ください。		栗原コミ	サホセン 500

具体的活動分野	団体名	PR	活動状況	基本情報	活動場所	問合せ先
コミュニティ	座間市リハビリテーション専門職連絡会 https://www.zama-reha-group.com/	座間市リハビリテーション連絡協議会は、座間市在勤のリハビリテーション専門職が、地域の健康福祉に関わる関連団体と連携をとり、リハビリテーションの専門性を通じて地域社会に貢献することを目的とした団体です。在勤リハビリテーション専門職の交流会、座談会、研修会を実施しています。ぜひご参加ください。	隔月(金) 19:00～21:00	入会金:なし 会費:都度払い 会員数:男14人/女8人 年齢層:20～50代 入会条件:座間市在勤の理学療法士、作業療法士、言語聴覚士	健康センター等	サホセン 681
まちづくり	ざま子育て応援プロジェクト! https://www.zamasuku.com/	座間市での子育てがより楽しくなるような情報発信やイベントの企画運営をするボランティア団体です。子育て中のママパパを中心としたメンバーで、子連れでの活動ができます。会員は個人・団体とも随時募集中!お気軽にお問合せください。	不定期	入会金:なし 会費:(一般会員)年500円、(講師会員)年6000円 会員数:男0人/女11人 年齢層:30～40代 入会条件:この団体の目的に賛同する方	市内、市公民館	サホセン 636
	3.11を想う会	東日本大震災で被災された人たちのことを、遠く離れた座間に住んでいても、ずっと何か応援し続けたいという気持ちで会を結成しました。ふるさと祭りなどのバザーの売り上げのカンパ、学習会の開催などの企画、現地訪問と報告会などの活動をしています。いつでも会員募集中です。	奇数月 第4(日)ほか 不定期	入会金:なし 会費:年500円 会員数:男1人/女13人 年齢層:30～60代 入会条件:まちづくり、防災、被災地支援などに関心のある方	市内	サホセン 599
	社会福祉法人 足跡の会	理事長をはじめ、フットワークの軽さが自慢です。継続事業以外にも、様々なイベントを企画・開催します。理屈ではないチームとしての団結力・協調性を育てるには最高の団体だとおもいます。興味のある方は是非一度お越し頂けると面白いかもしれません。	月1回 19:00～21:00	入会金:なし 会費:年5000円 会員数:男16人/女4人 年齢層:30～60代 入会条件:特になし	緑ヶ丘2丁目	サホセン 479
	新生さくら道の会	「相模が丘さくら祭り」、「七夕まつり」、「竹灯りと夕市」、「ひな祭り」、毎月第3日曜日の「ひまわり朝市」等緑道でくり広げられる催しもの実施により、相模が丘のまちづくり・コミュニティに貢献してきました。	不定期	入会金:なし 会費:年一口500円 会員数:男205人/女125人 年齢層:30～80代以上 入会条件:相模が丘のまちづくり、コミュニティに貢献できる人	相模が丘仲よし小道	サホセン 547

具体的活動分野	団体名	P R	活動状況	基本情報	活動場所	問合せ先
まちづくり	Smile bliss https://smilebliss.amebaownd.com/	ハンドメイドで座間を元気になりたい！を目標に、子どもからご年配の方まで楽しめるイベントを企画・運営しています。(年4回程度)イベント当日などお手伝いして頂けるボランティアさん募集中です。	不定期	入会金:なし 会費:なし 会員数:男2人/女4人 年齢層:30~60代 入会条件:団体理念をきちんと理解し、同じ気持ちで活動できること	市内	サホセン 652
	ピースフォーラム 座間	私たちは町づくりを通して座間から平和のメッセージを発信したいという思いで活動しています。安全で住みやすい町を座間を愛する方々と一緒につくっていきませんか？	第1(土) 10:00~12:00 状況に応じる	入会金:なし 会費:年1000円 会員数:男2人/女3人 年齢層:60~70代 入会条件:市民平和活動に関心のある方	市内	サホセン 487
	まちの活性化委員会 https://www.facebook.com/pages/category/Sports---Recreation/100674501818556/ https://www.instagram.com/matino_kaseika2020/ https://matinokaseika.web.fc2.com	かにが沢公園に冬のひまわりを咲かせています。とても明るくて楽しく活動しています。会員は16人で20代から80代の方が在籍しています。会員や賛助会員(協力企業)など募集しています。活動幅を健康、文化、環境などに広げています。	不定期	入会金:なし 会費:なし 会員数:男15人/女1人 年齢層:20~80代 入会条件:みんなで楽しく出来る方	市内、かにが沢公園	サホセン 665
	ひばりが丘緑を育てる会「緑の会」		不定期			社協ボラセン



5. 文化・芸術

具体的活動分野	団体名	PR	活動状況	基本情報	活動場所	問合せ先
文化財散策ガイド	座間ふるさとガイドの会	ガイドは歩いて2時間を基準として、参加者の知識・関心を高め、併せて健康維持が期待できる楽しい活動を目指している。	第4(日) 10:00～12:00	入会金:なし 会費:年2000円 会員数:男7人/女6人 年齢層:50～70代 入会条件:郷土の歴史に興味あれば特に条件ありません	市内	サホセン 81
囲碁	座間市囲碁連盟	囲碁は4000年の歴史を誇る洗練された老若男女、国籍を問わず、誰でも楽しめるゲームです。座間市には、囲碁連盟の他20ヶ所に同好会があり多くの方々が囲碁を楽しんでおります。多数の方々の入会をお待ちしております。	【市公民館】 第1(日) 9:00～16:00 【市内20ヶ所公共施設】 それぞれ設定	入会金:200円 会費:年2000円 会員数:男40人/女0人 年齢層:60～80代以上 入会条件:市内在住・在職	市公民館、市内20ヶ所公共施設	サホセン 135
	水曜囲碁サークル		月4回(水) 午後			東文
	東文囲碁クラブ		月4回(木) 午後			東文
	立野台囲碁教室		第2・4(火) 12:00～17:00			立野台 コミ
	立野台囲碁クラブ		第1・3・5(火) 12:00～17:00			立野台 コミ
	レディースgo		第1～4(火) 13:00～17:00			新四 コミ
	囲碁友の会		第1・2(日) 14:00～17:00			東原 コミ
	相模が丘囲碁同好会		(火) 午後			相模が 丘コミ
	サン碁将		(水) 午後			相模が 丘コミ
	栗原囲碁クラブ		月2回(日) 12:00～18:00			栗原 コミ
囲碁・将棋	サン碁将		月4回(水) 13:00～17:00			北文
将棋	相武棋楽会	将棋愛好者の参加(特に女性の方、子どもさん等)を広く呼びかけています。見学、入会大歓迎です。	第2(日) 10:00～16:00	入会金:なし 会費:月200円 会員数:男50人/女0人 年齢層:30～80代以上 入会条件:誰でもOK	市公民館	サホセン 156
	東原将棋クラブ		第1・3(日) 全日			東文
	将和会		月3回(日) 13:00～16:00			小松原 コミ
歴史	世界史懇話会		第1(水) 午後			市公民館
	大人の社会科教室		第4(木) 13:00～17:00			北文

具体的活動分野	団体名	P R	活動状況	基本情報	活動場所	問合せ先
古典	源氏物語の会	源氏物語大好きな者が集まり、声を合わせて読み、解釈や論考を講師から学びます。	第3(土) 13:30～15:30	入会金:なし 会費:月1300円 会員数:男0人/女15人 年齢層:50～80代以上 (更新未手続)	市内	サホ ^o セン 73
競技かるた	百人一首「鶴(たづ)の会」	百人一首は600年という永い年月の間によまれた和歌ですがそれから更に700年も経ているのに違和感なく受け入れられる歌です。競技かるたの魅力は想像以上で負けても勝っても短距離走を必死で駆け抜けたような爽快感があります。	第1・3・4(土) 9:00～12:30	入会金:なし 会費:月400円 会員数:男5人/女25人 年齢層:10代～70代 入会条件:年齢・性別等不問、どなたでも。見学歓迎	市公民館	サホ ^o セン 88
詩吟	吟龍会		第1・3(木) 午後			市公民館
	國穂会		第2・4(水) 午後			市公民館
	詩吟クラブ		第1・3・4(木) 13:00～16:00			北文
	座青詩吟クラブ		毎週(土) 15:00～17:00			青少年セ
	あげまき		第1・3(木) 13:30～16:30			東原コ ミ
	あさみどり		第2・4(土) 16:00～19:00			東原コ ミ
	かえでの会		第2・4(水) 13:30～16:30			東原コ ミ
	翠祥会		第2・4(金) 13:00～16:00			東原コ ミ
	詩吟クラブ		(木) 午後			相模が 丘コミ
	詩吟くりはら		月2回(金) 12:00～15:00			栗原コ ミ
	龍翠会		月2回(木) 9:00～12:00			栗原コ ミ
川柳	川柳友の会		第1(土) 午前			市公民館
短歌	座間市歌人会	作品は自由詠と題詠です。各自の創作品を事前に提出したものを短歌会にて評価鑑賞するのが歌会です。初心者に対し適切にご指導いたします。	第3(日) 13:00～16:00	入会金:なし 会費:年4000円 会員数:男3人/女12人 年齢層:50～80代以上 入会条件:特になし(短歌に興味のある方)どなたでも	市公民館	サホ ^o セン 562

具体的活動分野	団体名	P R	活動状況	基本情報	活動場所	問合せ先
俳句	座間市俳句連盟	「HAIKU」は今や世界で通じる国際語となっています。五・七・五の17音で作る俳句に親しみ、相互の親睦を深めるとともに、新たな生きがいをづくりを目的としています。初心者歓迎。市内各地区に3俳句会が活動しています。	不定期 13:00～17:00	入会金:なし 会費:年1000円 会員数:男11人/女25人 年齢層:50～80代以上 入会条件:俳句愛好者(初心者歓迎) (更新未手続)	市公民館、北文	サホ ^o セン 190
	俳句 和泉会	初心者の方でも俳句実作を志す方なら、どなたでも結構です。	第1(火) 13:00～16:00	入会金:なし 会費:半年5000円 会員数:男1人/女6人 年齢層:60～80代 入会条件:特になし	東文	サホ ^o セン 5
	悠遊俳句会	先生のご指導の下、初心者から経験者まで幅広い男女会員が毎月1回集まり活動しています。前月の例会時に今月の「兼題(ケンダイ)」が出されますので各自1句乃至4句作って持参します。当日「席題(セキダイ)」が出されるのでこれで1句作り、計5句提出する。会員相互の選で意見を出し合い、楽しくやっています。	第1(木) 13:00～16:30	入会金:なし 会費:月500円(6ヶ月分先払い) 会員数:男1人/女6人 年齢層:70～80代以上 入会条件:どなたでも	市内	サホ ^o セン 336
	句楽会		第1(火) 午後			市公民館
	相模が丘俳句同好会		第2(木) 13:00～16:00			北文
	もくせい俳句会		第2(木) 13:00～17:00			新四コ ミ
	楽風会		第3(金) 9:00～12:00			栗原コ ミ
書道	卯月会		第1・2・3(水) 夜間			市公民館
	四宝会		第2・4(水) 午前			市公民館
	北書会		第1・2・3(土) 9:30～13:00			北文
	桜墨会		第2・4(火) 午後			東文
	蘭亭会		第1・3(日) 午前			東文
	さふらん会		月3回(土) 10:00～12:00			青少年 セ
	はぎの会		第1・3(水) 10:00～12:00			青少年 セ
	習友会		第1・2・3(水) 16:15～19:15			立野台 コミ
	彩苑書道会		第1～4(土) 10:00～14:00			新四コ ミ
	ふれあい書道		(木) 9:30～12:00			相武台 コミ
書原会		月3回(木) 9:00～12:00			栗原コ ミ	

具体的活動分野	団体名	P R	活動状況	基本情報	活動場所	問合せ先
ペン字・ペン習字	ペン習字サークル		第4(金) 午前			市公民館
	ポピー		第2・4(木) 午前			市公民館
	ペンの友		第1・3(火) 午後			東文
	ゆずの会		第1・3(水) 13:30～15:30			小松原 コミ
	いずみ会		第1・3(火) 10:00～12:30			東原コ ミ
油絵	油絵サークル・ モーブの会	先生の指導のもとに、楽しく油絵を描いています。ストレス発散にも役立っています。いつでも見学にいらして下さい。	第1・3(水) 10:00～12:00	入会金:なし 会費:月3000円 会員数:男2人/女6人 年齢層:50～80代 入会条件:絵を描くことが好きな方	東文	サホ ^o セン 112
	絵画同好会「グ ループ I」	油絵、水彩、クレパス、デッサン等自由な方法で絵を描いております。公民館では主に静物画、人物画を描き時々近隣の野外スケッチを実施しています。年1回はスケッチ旅行もおこなっています。	第1・3(火) 9:00～12:00	入会金:なし 会費:月2000円 会員数:男6人/女4人 年齢層:60～80代以上 入会条件:経験の有無等の条件はなし。初心者でも可	市公民館	サホ ^o セン 24
	ポピーの会		第2・3(火) 午前			東文
水墨画	湖東会		第1・3(火) 午後			市公民館
水彩画	水彩・そよかぜ	現在多数会員の為進んで応募活動はしていませんが入会希望者がある場合、双方がプラスになる要因があればそれなりに対応しています。	(土) 10:00～15:00	入会金:なし 会費:月1000円 会員数:男15人/女10人 年齢層:60～80代以上	市内周辺の自然他、県内外	サホ ^o セン 259
	アートレインボー		(金) 午前			相模が 丘コミ
絵手紙	座間絵手紙の会 午前の部(A)	講師の巧みな指導のもと、楽しく親睦を深めながら絵手紙の学習をしている。家庭の仕事から抜け出して我にかえて新しい自分を見つけなおすいい機会になると思います。絵手紙をなさりたい方は教室に見学に来て下さい。「ヘタでいい。ヘタがいい。」の絵手紙。絵や書の好きな方、お気軽に見学へどうぞ。	第4(土) 9:00～12:30	入会金:なし 会費:月1000円(3か月集金) 会員数:男3人/女14人 年齢層:50～80代以上 入会条件:特になし	北文	サホ ^o セン 163

具体的活動分野	団体名	P R	活動状況	基本情報	活動場所	問合せ先
絵手紙	座間絵手紙の会 午後の部(B)	座間絵手紙の会午後の部の会です。講師は午前の部と同じ先生です。絵手紙の基本の『ヘタがいい・ヘタでいい』にそれぞれの想いを重ねて描いています。初心者大歓迎、年齢不問です。是非一度見学にいらしてください。	第4(土) 13:00～16:00	入会金:なし 会費:月1000円(前期6000円・後期6000円) 会員数:男2人/女13人 年齢層:70～80代 入会条件:どなたでも、初心者大歓迎 参加できます	北文	サホ ^o セン 662
	絵手紙あじさい		第2(火) 午後			市公民館
	かぼちゃの会		第1・3(木) 午後			市公民館
	絵手紙智の会		第2(金) 午後			東文
	あひるの会		第1(土) 12:00～16:00			立野台 コミ
	木いちごの会		第2(木) 13:20～16:20			小松原 コミ
	結の会		第1・3(木) 10:00～13:00			東原コ ミ
	絵手紙サークル さざんか		月2回(火) 9:00～12:00			栗原コ ミ
チョークアート	チョークアート水日 教室		第1(水)第3(日) 13:00～16:00			新四コ ミ
写真	栗コミフォトクラブ	会員個々の写真技術を持ちより、自由な形で学習会(例会)を実施しており、和気藹々な雰囲気の中で活発に意見交換をしております。また、会では各種フォトコンテスト応募を積極的に推奨し入賞する等の実績を上げています。	第2(金) 13:00～17:00	入会金:1000円 会費:月100円(半年毎一括徴収) 会員数:男9人/女3人 年齢層:60～80代以上 入会条件:特になし	市公民館	サホ ^o セン 602
	光画クラブ	2ヶ月に1度集まる機会を利用して、会員相互が活発に発言して風通しが良い活動が来ています。人生の終盤期を迎え今までの写真活動集大成が出来るように会員が相互に力を合わせて活動しています。	第2(日) 2ヶ月に一度 13:00～15:00	入会金:1000円 会費:なし 会員数:男11人/女3人 年齢層:70～80代 入会条件:日々の情報交換・連絡はメールにて行いますので、メールが使えること	市内コミ セン等	サホ ^o セン 675

具体的活動分野	団体名	P R	活動状況	基本情報	活動場所	問合せ先
写真	座間市写真連盟	本連盟は、市内の写真愛好家と写真団体が加盟する開かれた協働の場であり、撮影会を通して写真技術の研鑽に励むとともに会員の親睦と連携強化を図っています。また郷土の写真文化の高揚に資するために、市民参加型の写真展を主催しています。市関連の写真行事へも支援の活動を行っています。	【市公民館】 総会のみ 【サポセン】 打合せ 不定期	入会金:なし 会費:(個人)年1000円、 (団体:1人)年1000円 会員数:男31人/女7人 年齢層:50~80代以上 入会条件:座間市および近隣市町村に在住 在勤 在学の個人と設立されている写真団体	市公民館、サポセン	サポセン 546
	ひまわりフォト	例会では、ジャンルに関係なく自由作品3点を持ち寄り、会員同士の質問や感想が交わされます。講師の指導も、会員の写真歴の長短に気を配られて、親切丁寧な分かりやすい教で、和気藹々のうちに例会が進みます。写友を大切に、写真を楽しみながら学ぶをモットーに、初心者からベテランまで、一緒に勉強できる教室です。	第2・4(日) 10:00~12:00	入会金:なし 会費:月1500円 会員数:男7人/女3人 年齢層:60~80代 入会条件:座間市および近隣の市町村に在住・在勤・在学の方	市公民館	サポセン 62
	さがみ野フォト		第1・3(木) 10:00~12:00			東原コミ
木版画	きつつき版画倶楽部		第1・3(火) 午前			東文
木彫り	木彫りを楽しむ会		第2・4(日) 午前			市公民館
篆刻	印友会	方寸の空間に表現する自分探しの芸術。落款印・自用印を作ってみませんか。随時見学可です。	【東文】(10月まで東原コミ) 第2・4(金) 13:00~16:00	入会金:なし 会費:月300円 会員数:男6人/女3人 年齢層:50~70代 入会条件:初心者歓迎	東文	サポセン 21
七宝焼	コスモス会		第2・3(金) 10:00~15:30			北文
	七宝バラの会		第2・4(木) 全日			東文
	座間七宝工芸会		月1回(土) 13:00~17:00			青少年セ
	ミラクル七宝のん&くりあ		(木) 12:00~15:00			相武台コミ

具体的活動分野	団体名	P R	活動状況	基本情報	活動場所	問合せ先
陶芸	座間陶芸会	陶芸が好きなメンバーが自分の作りたいものを自由に作り課題やテーマはなく、個々が好きなように工夫して楽しむことができます。材料費他(1kg)4000円で素焼きと釉薬を使った本焼きまで出来ます。また、子どもたちへの陶芸指導、青少年センター等での作品展や会員相互の親睦会を年に数回開催して楽しんでいます。	第2(土)(日) 13:00～16:00	入会金:なし 会費:年1000円 会員数:男3人/女7人 年齢層:50～80代以上 入会条件:特になし	青少年セ	サホセン 174
	陶の会		第1(土)(日) 午前			市公民館
手工芸	キッズ・ワーク ショップみらい		第2(日) 午前			市公民館
	新婦人座間支部ものづくりサークル		第2・4(水) 午後			東文
	かえで会		月1回(木) 9:00～12:00			青少年セ
	エコクラフト友の会		第2・4(木) 9:30～12:30			東原コミ
漆工芸	金継ぎの会		第2・4(土) 午前			市公民館
つるし雛	絹の会		第1・3(火) 10:00～13:00			東原コミ
はた織り	座間はた織愛好会		月4回(火) 全日			東文
	座間はた織り愛好会		月2回(火) 10:00～13:00			青少年セ
刺繍	ししゅうの会		第1・2・3(水) 9:30～12:30			立野台コミ
籐・竹細工	昭籐会		第1・3(木) 午前			東文
	真竹愛好会		月2回(木) 9:00～12:00			青少年セ
	昭籐会		第1・3(木) 9:00～12:00			栗原コミ
手編み	あむあむ		第1・3(金) 13:00～15:00			北文
	ひまわり会		第1・3(木) 13:00～16:00			東原コミ
パッチワーク・キルト	シルクの会		第3(土) 全日			東文
	ちくちくの会		第2・4(金) 18:30～20:30			立野台コミ
	手作りの会		第2(木) 13:00～16:00 第3(水) 9:30～12:30			東原コミ
折り紙	夢折紙		(火) 10:00～12:00			相武台コミ
花	座間華道協会		第3(金) 午前			市公民館
	和光会		第4(日) 午後			市公民館
	花サークル・デージー		不定期			青少年セ

具体的活動分野	団体名	P R	活動状況	基本情報	活動場所	問合せ先
花	いけばな「集い」		第2(土) 13:00～17:00			新四コ ミ
	親子いけばな草月		(土) 9:15～12:00			相武台 コミ
	生け花・草月流アイリスの会		第4(土) 9:00～12:00			栗原コ ミ
	お花サークル・マーガレット		不定期			栗原コ ミ
茶道	茶友会		第3(水) 午前・午後			市公民館
	なでしこの会		第2・4(火) 13:00～16:00			東原コ ミ
着付け	七緒の会		第2・4(日) 全日			東文
	すみれ		月2回(金) 10:00～12:00			青少年 セ
	創美会		(水) 午前			相模が 丘コミ
舞踊(日本)	相武台秀麗会		(火) 12:00～15:00			相武台 コミ
舞踊	幸臨の会		第1(水) 午後			市公民館
鳴子踊り	舞花実		月4回(火) 19:00～21:00			小松原 コミ
銭太鼓	ひまわり会		第2・4(火) 10:00～12:00			新四コ ミ
阿波踊り	向日葵連	今まで長年阿波踊りをやってきたのですが、座間市内で連を作れないかと考え、やってみたい、いつも大和でみえています。などの声を聞き楽しく入りやすい連に行けたらと思っています。やりたいけど入る勇気がない、興味があるけどと言う方も、一度見学だけでも良いのでぜひお越し下さい。10代も参加してます。	月2回(土) 17:00～19:00	入会金:なし 会費:月1世帯700円、 単身者500円 会員数:男5人/女8人 年齢層:10代～30代、 50代 入会条件:興味のある方	サニー プレイス	サホセン 630
謡曲・仕舞	座間市謡曲連盟	謡曲連盟の下部組織の青謡会は謡曲・仕舞を勉強したい方、初心者も気軽に参加できます。初心者、ベテラン共に巾広く学べる雰囲気のある会です。個人の方も趣旨に賛同される方連盟の活動に参加いただけます。	月1回(木) 10:00～17:00	入会金:なし 会費:年3000円 会員数:男4人/女7人 年齢層:60～80代 入会条件:特になし	青少年 セ	サホセン 535
農村歌舞伎	入谷歌舞伎会		第1・2・3・4(水) 夜間			市公民館
民踊	座間市民踊連盟		第3(土) 午後			市公民館
	芳友会		第1(金) 午後			市公民館
	座間市民踊連盟		第4(金) 12:30～15:30			北文
	座間あじさい会		第1・2・4(水) 12:45～15:00			立野台 コミ
	智栄会		月4回(木) 9:30～12:30			小松原 コミ

具体的活動分野	団体名	P R	活動状況	基本情報	活動場所	問合せ先
盆踊り	友の会		月2回(木) 14:00~16:00			小松原 コミ
祭囃子	座間市祭囃子保存連絡協議会		不定期			生涯学 習課
クラシックバレエ	大人のバレエ“ジゼル”		第1・2・3・4(木) 午後			市公民館
スクエアダンス	メリーパイオニアズ		第1・3(土) 夜間			東文
カントリーダンス	相武台SCDC		(火) 12:00~15:00			相武台 コミ
レクダンス	レクダンスさくら		(土) 午後			相模が 丘コミ
	レクダンス・ラブサークル		(木) 午後			相模が 丘コミ
ジャズダンス	ダンコネ		第1・2・3・4(火) 午後夜間			市公民館
	Dance Team Show SUN		第1・2・3・4(金) 夜間			市公民館
フォークダンス	エーデルワイス相模野		月2~3回(日) 10:00~12:00			北文
	サークル カオス		月4回(水) 9:30~12:00			北文
	レディースフォークダンスあひるの会		月4回(火) 午前			東文
フラダンス	ケイ・ナ・ティアレ・フラ		第1・2・3・4(土) 午後			市公民館
	座間歌謡曲フラサークル		第2・3・4(火) 午後			市公民館
	花アロハ		毎週(木) 10:00~12:00			青少年 セ
	フラフィオルオル		第1・2・3(水) 9:30~12:00			立野台 コミ
	フラ・ファイ・オルオル		月3~4回(木) 17:00~ 19:00(20:00)			小松原 コミ
	カライワイオリフラ・ケイキ		月3回(金) 18:00~21:00			栗原コ ミ
	カライワイオリフラ・ワヒネ		月3回(火) 18:00~21:00			栗原コ ミ
殺陣(たて)	座間SAMURAI倶楽部		(土)(日) 午後			相模が 丘コミ

具体的活動分野	団体名	PR	活動状況	基本情報	活動場所	問合せ先
混声合唱	座間シティ・コーラル https://zama-shiminopera.jimdofree.com/	楽しく歌おう♪をモットーに、クラシックを基本とし、宗教曲や日本の組曲など様々なジャンルの曲に取り組んでいます。準備体操や発声練習は健康増進にも役立っています。団設立16周年を迎えました。今後の発展のため2022年10月団名を変更しました。現在団員を大募集中です。一緒に歌いませんか♪お気軽に見学にいらしてください。	第1・3(日) 9:00～12:00	入会金:1000円※高校生なし 会費:月3000円※高校生月1500円 会員数:男7人/女16人 年齢層:40～80代 入会条件:対象は、高校生以上。当団の活動時間帯に一緒に活動できる方。お住まいは市内外を問いません	市公民館、東文、北文	サホセン 391
	シルバーコーラス・スマイル	発足17年目。シルバー世代の居場所づくりや社会福祉活動への積極的参加等、少しは社会に役に立っているとの自負も持てるようになりました。当面の課題は、男声陣強化。団員約35名。相武台コミセンで一緒に歌いましょう！	第2・4(木) 13:00～16:00	入会金:なし 会費:月2000円 会員数:男3人/女32人 年齢層:60～80代以上 入会条件:シルバー世代、歌うことが好きな男性女性	相武台コミ	サホセン 340
	すおな一れ https://suonare.salo.jp/	20歳代～アクティブシニアまでいる年齢層の広い混声合唱団です。邦人作品や外国作品に取り組み楽しく練習し、定期演奏会の開催や座間市民音楽祭、公民館まつりへの出演、また近隣の音楽祭等に参加している。湘南合唱祭2022年では講師賞を受賞しました。	月3回(土) 14:00～17:00	入会金:なし 会費:月3500円 会員数:男7人/女13人 年齢層:20～80代 入会条件:歌うことが好きな方	市公民館	サホセン 304
	合唱団「ほ～るれすと」		第2・4(土)夜 第1・3(日)午後			市公民館
	座間市民混声合唱団		第2(日) 午後			市公民館
	三世代コーラス		第2・4(土) 午前			市公民館
	合唱団すみれ		月4回(火) 12:30～15:30			北文
	座間市民混声合唱団		第2・4(日) 13:00～16:00			北文
	みどりコーラス		月4回(火) 13:00～16:00			青少年セ
	合唱団すみれ		(火) 午後			相模が丘コミ
歌の広場		(日) 12:00～15:00			相武台コミ	
ピオラ		月2回(火) 12:00～15:00			栗原コミ	
トマトーン		第2・4(水) 13:30～			プラっとぎま	

具体的活動分野	団体名	P R	活動状況	基本情報	活動場所	問合せ先
男声合唱	座間男声合唱団 https://zamaechoir.jp/	男声合唱の響きに魅せられた男達が集まり2年に1回の定期演奏会等を目標に毎回楽しく、ハーモニーと響きの向上に励んでおります。2024年7月21日(日)にハーモニーホールで第15回定期演奏会を予定しており、新人を募集してまず。歌の好きな方の参加をお待ちしております。	毎週(日) 17:00~20:00	入会金:4000円 会費:月4000円 会員数:男20人/女0人 年齢層:40~80代 入会条件:男性であれば特にありません	東文、北文、市公民館	サポセン 64
女声合唱	F-tone	団体名のF-tone(fundamental-tone)は、基本に戻って美しいハーモニーを目指すという思いを込めて名づけました。少人数ですが、練習は楽しくいつも笑い声が絶えません。若く優しい先生方のご指導のもと、アンサンブルを楽しんでいます。歌の好きな方、一緒に歌ってみませんか。	月2回(土) 14:00~16:00	入会金:なし 会費:月4000円 会員数:男0人/女7人 年齢層:60代 入会条件:コーラスが好きな女性の方	ハーモニス座間	サポセン 199
	ぐるーぷ“音の輪”	50年余の歴史ある合唱団です。県合唱祭、市民合唱祭、地域のお祭りのイベント参加等の活動をしています。ハートの熱い魅力的な指導者のもとで基本的な発声、詩の心を大切に、心に届く歌を目指しています。「輪、和」をモットーに和気あいあいと明るい練習風景です。見学、入会大歓迎です。	(木) 10:00~12:00	入会金:2000円 会費:月3000円 会員数:男0人/女23人 年齢層:60~80代以上 入会条件:特になし	北文、相模が丘コミ	サポセン 12
	コール・ムツテル	元気で、しかも香り高い音楽のあふれる座間市であることを願って、仲間全員が協力し合って歌う合唱団です。すぐれた指導者のもと、歌って元気になりましょう。歌が好きな方は是非見学にいらして下さい。お待ちしております。	(金) 9:30~12:30	入会金:なし 会費:月4000円 会員数:男0人/女17人 年齢層:60~80代以上 入会条件:歌うことが好きな方	市公民館	サポセン 374
	座間女声合唱団	県合唱祭、市合唱祭などに毎年参加。技術面の向上と美しいハーモニーを作ることを楽しみながら毎回練習する集まりです。気軽に参加ください。	(金) 12:50~15:50	入会金:なし 会費:月5000円 会員数:男0人/女14人 年齢層:70~80代以上 入会条件:コーラスを楽しみたい方	立野台コミ、青少年セ	サポセン 301

具体的活動分野	団体名	P R	活動状況	基本情報	活動場所	問合せ先
女声合唱	三色すみれ	2003年創立の女声合唱団です。2015年1月より座間市在住の先生をお迎えして、新しいジャンルの歌に挑戦するなど「向上心を持って楽しく歌う」をモットーに日々充実した練習をしています。次の練習が待ち遠しくなる「三色すみれ」で一緒に歌いませんか？見学お待ちしております。	【ひばりコミ】 第3・4(水) 9:00～11:00 【小松原コミ】 第1・2(金) 9:30～11:30	入会金:1000円 会費:月4000円 会員数:男0人/女19人 年齢層:60～80代以上 入会条件:女性で歌が好き 好きな人、年齢不問	ひばりコミ、 小松原コミ	サホ [®] セン 367
	ポレポーレ	楽しく和気あいあい、しかし真剣に歌という芸術に、ひたむきに向き合っています。名指揮者、名ピアニストと共に毎週水曜日に活動中。月会費6000円。座間市合唱連盟所属。2025年コンサートに向けて練習中。湘南合唱祭、コミセン祭、公民館祭、老人ホームへの慰問演奏などの活動もあります。	【立野台コミ】 第1・3・5(水) 【市公民館】 第2・4(水) 9:30～13:00	入会金:なし 会費:月6000円 会員数:男0人/女14人 年齢層:50～70代 入会条件:特になし	立野台コミ、 市公民館	サホ [®] セン 671
	あかしや		第2・4(火) 10:00～12:30			北文
	コラール・アミ		第1・2・3(木) 10:00～12:00			北文
	すぎなコーラス		月3回(木) 午後			東文
	プレシヤス・ママ		不定期			青少年セ
	コール・カノン		第1・2・3(金) 9:30～12:30			立野台コミ
	音の絵本		月4回(木) 13:00～16:00 (土) 18:00～21:00			小松原コミ
	コラール・アミ		(木) 午前			相模が丘コミ
春の会		(火) 12:00～15:00			相武台コミ	
童謡・唱歌	うた友	月二回、気楽に世代を超えた仲間と歌を楽しみたい方。気軽に発声法を学びながら、地域の方々と交流をもちたい方。年齢・性別問わず。お子様連れの方も大歓迎！一緒に童謡・唱歌・日本の歌い継ぎたい名曲、二部合唱曲などを楽しく歌いませんか。いつでもお気軽に見学にいらしてください。	第1・3(水) 10:00～11:45	入会金:1000円 会費:月1500円 会員数:男2人/女20人 年齢層:50～80代以上 入会条件:特になし	青少年セ	サホ [®] セン 412

具体的活動分野	団体名	P R	活動状況	基本情報	活動場所	問合せ先
童謡・唱歌	メロディー	ピアノの伴奏に合わせて歌います。曲は童謡・唱歌・昭和の歌謡曲を中心にリクエスト曲も歌っていきます。ストレッチ体操や歌いながら体を動かすリズム体操も取り入れています。心も体も元気になりましょう。ご参加をお待ちしております。	第1・3(火) 10:00～11:30	入会金:なし 会費:1回500円 会員数:男1人/女32人 年齢層:50～80代以上 入会条件:歌の好きな人 (更新未手続)	新四コミ	サホセン 637
	歌声サークル「ノイエ」		第1(木) 午前			市公民館
シャンソン	マ・ヴィ・シャンソン		第1・3(土) 14:00～16:00			北文
ボイストレーニング	ポストウレ・デ・ボス(ボイストレーニング講座)	よい声で楽しく歌いたい方、健康の為によい姿勢や呼吸を身につけたい方。身体全体を使って歌う基本を、ヴェルカント唱法に基づいて学べます。今まであまり歌って来られなかった方も、長く歌って来られた方も、男女年齢を問わず様々な方がいらっしゃいます。互いの成長を喜び合いながら楽しく歌いましょう！是非ご一報下さい。	(木) 10:00～12:00	入会金:1500円 会費:(月2回参加)2500円、(月4回参加)4250円 会員数:男1人/女17人 年齢層:40～80代以上 入会条件:特になし	青少年セ	サホセン 339
カラオケ	カラオケ同好会		第1・3(金) 午後			市公民館
	立野台ひばり会		第1・3(火) 14:00～15:45			立野台コミ
	相模が丘ひばり会		第2・4(火) 午後			相模が丘コミ
民謡(演奏)	華香会		月2回(火) 12:00～15:00			栗原コミ
民謡(唄・演奏)	将謡会		月2回(土) 10:00～12:00			青少年セ
	英治会		第1・2・3(水) 10:00～12:30 18:00～21:00			小松原コミ
箏・三味線・尺八	座間市三曲協会 ひまわり合奏団		月2回(日) 9:00～15:00			青少年セ
	座間市三曲協会 大人お箏教室		月2回(金) 9:00～12:00			青少年セ
和太鼓	大江戸助六流座間		月3・4回(日) 13:00～15:00			青少年セ
	座間市和太鼓保存会 鳳天太鼓		不定期			栗原コミ
箏曲	箏友会	流派を問わず、主に新曲を中心にグループで練習し合奏を楽しんでいる。練習用の箏は先生よりお借りしますので持参する必要はありません。初心者の方大歓迎です。	第1・3(水) 13:00～16:00	入会金:なし 会費:月4000円 会員数:男0人/女5人 年齢層:70～80代以上 入会条件:特になし	市公民館	サホセン 117

具体的活動分野	団体名	P R	活動状況	基本情報	活動場所	問合せ先
大正琴	ハーモニークラブ		第2・4(木) 12:40～15:00			北文
	大正琴 ワンハート		第2・4(金) 9:30～12:30			東原コミ
	大正琴・ベル・朗読劇団 ONE♡ハート		主に(土)			社協ボラセン
ウクレレ	パームエコーズ	メンバーの高齢化の為、主として、演奏により健康維持を元とする。次世代のハワイアン継続の為、若い人たちが興味を持ってもらうよう活動してゆきたい。	月4回 13:00～16:00	入会金:なし 会費:月500円 会員数:男5人/女5人 年齢層:70～80代 入会条件:要経験者 (更新未手続)	健康センター	サホセン595
	ポーポキ		第2・4(日) 午後			市公民館
	ビューー		毎週(水) 9:00～12:00			青少年セ
	さがみ野ウクレレ		第3(火) 9:00～12:00			東原コミ
	ウクレレメリア		第2・4(日) 13:30～			プラっとざま
	ルアナウクレレ ざま		第1・3(土) 13:30～			プラっとざま
	レイラニウクレレ ざま		第2・4(日) 9:30～			プラっとざま
ギター	クラシックギターアンサンブル ピアチェーレ	クラシックギターを以前に弾いたことがあるが、難しくて挫折したという方が多いのですが、独奏と違いアンサンブルなら簡単、すぐ弾けます。またギターを弾く楽しさを一緒に味わいましょう。社会貢献として施設、学校、地域団体、イベントなどへ定期的に訪問演奏「歌とお話と演奏と漫談など」をしています。	第1・2・3(木) 12:00～15:00	入会金:なし 会費:月1000円 会員数:男7人/女7人 年齢層:40～70代 入会条件:どなたでもギターアンサンブルが好きな方	青少年セ他	サホセン573
	座間クラシックギタークラブ	当クラブはプロのギタリストである外部講師による基礎的な丁寧な指導の下にレッスンを実施しています。クラシックギターのアンサンブルは、独奏と違い、高度なテクニックは必要ありません。誰でも簡単にすぐ弾けます。ギターを弾く楽しさを一緒に味わいましょう。見学・体験いつでも大歓迎です。	第1・3(水) 13:00～15:00	入会金:1000円 会費:月2000円(事務費年1000円) 会員数:男3人/女3人 年齢層:60～70代 入会条件:ギターアンサンブル経験者	青少年セ	サホセン644
	アルペジオ		第1・3(土) 14:00～17:00			東原コミ
	さくら		(土)または(日) 15:00～18:00			相武台コミ

具体的活動分野	団体名	PR	活動状況	基本情報	活動場所	問合せ先
ハーモニカ	ざまハーモニカドレミの会	童謡・唱歌～歌謡曲までおしゃべりを交えて、和気あいあいと楽しくハーモニカを吹いています。青少年センター「新春のつどい」で活動発表や新田宿げんき元気、相模が丘コミセン等で訪問演奏をしています。練習日は月2回(第2、第4木曜日午後1時～4時)です。気軽に一度遊びに来て下さい。	第2・4(木) 13:00～16:00	入会金:1000円 会費:月2500円 会員数:男2人/女7人 年齢層:70～80代以上 入会条件:特になし	青少年セ	サホ ^o セン 556
	ざまりードアンサンブル		第2・4(火) 午前			市公民館
	ハーモニカ こだま		第2・4(火) 午後			市公民館
オカリナ	風笛		第2・4(木) 13:00～16:00			北文
ハンドベル	ジョイフル・ハンドベル・リンガーズ	メンバーは小学生～大学生の子どもを持つママたちです。みんな未経験からのスタートでしたが、いつもわいわい楽しく練習しています。子育ての情報交換などをしながら一緒に活動しませんか？見学・体験いつでも大歓迎です！	【東文】 月2回(火) 9:30～12:30 【青少年セ】 不定期	入会金:500円 会費:月1000円 会員数:男0人/女8人 年齢層:30～50代 入会条件:楽譜が読めること	東文、 青少年セ	サホ ^o セン 616
クラシック音楽	座間市演奏家連盟 https://zama-musicartist.info/	座間市演奏家連盟は、80名の会員(プロの演奏家)が属しており、声楽、ピアノ、器楽も多方面に渡っており、ソロはもちろん、アンサンブルも楽しく、おしゃべりをまじえてのミニコンサートは毎回好評です。	不定期	入会金:なし 会費:年3500円 会員数:男4人/女76人 年齢層:30～60代 入会条件:音楽大学卒業	ハーモ ニー ホール、 市庁舎 市民サ ロン	サホ ^o セン 538
オーケストラ	さがみフィルハーモニック		第1・3・5(日) 午前			市公民館
吹奏楽	座間吹奏楽愛好会		第1・4(日) 午後			市公民館
	座間吹奏楽愛好会		第2・3(日) 午後			東文
	ソノーレウインドオーケストラ		第2・4(土) 夜間			東文
	座間吹奏楽愛好会		不定期			青少年セ
管弦楽	ビバ・ラ・ムジカオーケストラ https://viva-la-musica-orchestra.jimdofree.com/	設立11年の当団は、年齢もやる気も高め！20～80代の団員たちが、人間関係も楽器の音色も調和を大切にして活動しています。ともによい演奏をめざして音楽の楽しさを追求しませんか？弦楽器は初心者の方もぜひ一度見学にいらしてください。	第1・3・5(日) 9:00～13:00 のうち3時間	入会金:2000円 会費:月3000円 会員数:男9人/女13人 年齢層:20～70代 入会条件:弦楽器:初心者歓迎 管楽器:合奏経験者	東文	サホ ^o セン 594
弦楽	ざま弦楽アンサンブル		(日) 9:15～12:00			相武台 コミ

具体的活動分野	団体名	P R	活動状況	基本情報	活動場所	問合せ先
ジャズ	ASABAバンド	演奏のジャンルはクラシックやジャズから歌謡曲までと幅広く、出演場所に合わせたプログラムを展開します。もちろん、カバー曲もやりますが、歌も演奏もオリジナル曲のウエイトは大きいです。(Dr、パーカッション、Sax、Tp、Tb、ヴォーカルetc)の方募集。	(日) 17:30~20:30	入会金:なし 会費:月500円 会員数:男5人/女5人 年齢層:10~70代 入会条件:活動に意欲的で自己の技量を高める努力ができる事 (更新未手続)	相武台コミ、市公民館、東文	サホセン 635
	イジュマービッグバンド		第1・3・5(金) 夜間			市公民館
	さがみジャズ研究会		第1・3(土) 夜間			市公民館
	ZAMAビッグバンドジャズオーケストラ		第1・3・5(日) 夜間			市公民館
	スイング・プラザ・ジャズ・オーケストラ		第1・3(土) 午後			市公民館
	さがみジャズ研究会		第1・3(土) 夜間			東文
	スイング・プラザ・ジャズ・オーケストラ		第1・3(土) 午後			東文
アサババンド		(火) 夜間			相模が丘コミ	
音楽交流	座間市合唱連盟	13団体がとても和やかな中にも向上心にあふれた雰囲気、よりよい音楽祭に向けて活動しています。各団体の発表会の情報も活発に交換しています。	年9回(土) 10:00~12:00	入会金:なし 会費:年1000円 会員数:28人 年齢層:10~80代以上 入会条件:個人での入会不可、各団体での入会	ハーモニーホール	サホセン 567
	みんなで音楽を楽しむ会		第3(水) 12:30~15:00			北文
	カナリア		月3回(火) 12:30~15:00			栗原コミ
	ママdeバンド		月1回 未定			プラっとざま

6. スポーツ

具体的活動分野	団体名	PR	活動状況	基本情報	活動場所	問合せ先
スポーツ普及活動	座間市スポーツ協会	加盟19団体、約6900人の登録があり、多くのスポーツ人が各種大会やイベントを通じて、仲間づくり、健康づくりをしています。そんな座間市のスポーツ人を大会開催や激励金の給付、表彰などを行い、応援しています。	不定期	入会金:なし 会費:(加盟団体)年35000円 会員数:男35人/女4人 年齢層:40~70代 入会条件:個人では×。スポーツ協会加盟各種目団体に登録	市内各所スポーツ施設	サホセン477
	立野台MBC		不定期			青少年セ
ターゲットバードゴルフ	座間市ターゲット・バードゴルフ協会	当協会は本年創立36年を迎えます。芹沢公園(東口駐車場側)で毎週4日プレーします。四季を通しての大会・毎月の月例会を行っております。5月春、7月夏、10月秋、2月冬の大会、5月市老連大会、10月三市交流会(座間)。	(月)(水~金) 8:30~12:00	入会金:1000円 会費:年3000円 会員数:男60人/女30人 年齢層:70~80代以上 入会条件:座間市在住、在勤で本会の趣旨に賛同する方	芹沢公園こもれび広場及び北管理棟、青少年セ	サホセン91
パークゴルフ	座間パークゴルフ緑の風協会 せせらぎ会	現在の会員数は62名で月2回のメンテナンスデーが参加の条件。会費は年額6000円(スポーツ保険代含む)会員自身の都合の良い日にフラッと来て好きな時間だけパークゴルフを楽しめます。ゴルフボールを追って自然に歩くので知らぬ間に歩数が稼げて健康に大いに役立つと思います。	市主催イベント等の無い日 9:00~17:00	入会金:なし 会費:年6000円 会員数:男36人/女26人 年齢層:70代 入会条件:月2回のメンテナンスに参加可能な人	水と緑の風広場	サホセン686
	座間パークゴルフ緑の風協会 ひまわり会	①パークゴルフは9ホール、パー33でスコアを争うゴルフに類似した競技で、専用クラブ1本とボールがあれば簡単に楽しく遊べるスポーツです。②「ルールとマナーを守って楽しもう」のスローガンのもと皆さん楽しくプレイしています。③健康寿命でパークゴルフを楽しみましょう。	(月) (水) (土) 9:30~13:30	入会金:1000円 会費:月200円 会員数:男26人/女10人 年齢層:20代、60~80代以上 入会条件:市内在住者。市外在住者でも可(更新未手続)	水と緑の風広場 緑の風パークゴルフ場南コース	サホセン572
グラウンドゴルフ	座間市グラウンド・ゴルフ協会	グラウンド・ゴルフは、「誰でも」気楽にできるスポーツです。特に高齢者の健康には大変良く皆さん楽しんでおります。適度な運動15m~50m歩き、半日約2時間位ゲームを行い、会員同士の会話などがあります。平日の月曜日と水曜日の午前10時に栗原遊水地・多目的広場で行っています。是非気楽に遊びに来て下さい。	(月)(水) 10:00~12:00	入会金:500円 会費:年2000円 会員数:男32人/女32人 年齢層:60~80代以上 入会条件:特になし	栗原遊水地、多目的広場	サホセン42

具体的活動分野	団体名	P R	活動状況	基本情報	活動場所	問合せ先
ラージボール	座間ラージボール愛好会		第1・2・3(水) 12:00～15:00			小松原 コミ
ゲートボール	ゲートボール協会 立野台チーム		(水)(土) 9:00～12:00			立野台 コミ
ペタンク	座間市健康文化 都市大学 ペタンク 専科	お互いの投球を褒め合いながら、 和気あいあい、大きな笑い声の絶 えない中でゲームを楽しんでおり ます。一度体験してください。	第1(月) 第2(火) 第3(水) 第4(火) 13:00～17:00	入会金:1000円 会費:年2000円(保険料 含) 会員数:男18人/女13人 年齢層:60～80代以上 入会条件:成人	かにが 沢公園	サホセン 563
社交(競技)ダンス	カトレアダンス同 好会	会員の年齢層は60歳代～80歳代 まで幅広い層で構成されていま す。フィガーを主に練習して上級 者・初心者の分け隔てなく、同じ場 所、同じ条件で練習を行っていま すので経験年数の浅い方もどうぞ お気軽にお越しください。	(土) 9:00～12:30 のうち2.5時間	入会金:2000円 会費:月2000円 会員数:男8人/女10人 年齢層:60～80代以上 入会条件:社交ダンス に興味があり長続きす る方	市公民 館	サホセン 120
	さがみ野グリーン ソシアル	会員は初級から中級そして競技 選手に至るまで幅広い層で構成さ れているのが特徴。レッスンの指 導は夫婦でカップルを組み競技選 手として経験豊富な実力派の先 生。足形を教えるのではなく、「正 しいホールド」と「ボディ・ムーブ メント」が中心。新入会員に対する 初心者講習を新設。随時見学可 (シューズ持参のこと)	(土) 19:30～21:30	入会金:2000円 会費:月2000円 会員数:男4人/女7人 年齢層:40～80代以上 入会条件:初級～中級 (更新未手続)	市公民 館	サホセン 34
	ひまわりダンス サークル		第1・2・3・4(土) 午後			市公民 館
	北文ダンス愛好会		月4回(水) 18:30～21:30			北文
	ふれあいいずみ会		月3回(水) 夜間			東文
	チェリーズ		毎週(火) 10:00～12:00			青少年 セ
	小松原ダンスサー クル		月4回(土) 15:00～17:30			小松原 コミ
	さがみ野ダンス サークル		第1・2(金) 13:00～15:00			東原コ ミ
ダンシング・ドール		月3回(土) 15:00～18:00			栗原コ ミ	

具体的活動分野	団体名	P R	活動状況	基本情報	活動場所	問合せ先
野球	神奈川県央中高年齢者野球愛好会	中高年齢者のチームの皆様、年齢に応じた軟式野球と一緒にやりませんか。他の地域のチームと共に、野球を楽しみながら健康と体力の維持増進が出来ます。また現在、個人で野球をやりたいと考えている方、各最寄り地区の野球チームを紹介できます。人生百年時代の生涯野球へ一歩前へ踏み出してみましょ。ご一報お待ちしています。	(水) (金) (土) (日) (祝) 9:00～17:00	入会金:なし 会費:(中高年)年30000円、(還暦)年35000円、(古希)年30000円、(G古希)年12000円(各々チーム単位) 会員数:男900人/女0人 年齢層:30～80代以上 入会条件:愛好会規約に基づき常時募集中。 県央各地域の会員チームへの紹介可 (更新未手続)	市内および県央地区球場	サホセン 634
	還暦軟式野球チーム「座間クラブ」	還暦を向かえて、何か運動をしたい人、一人では中々継続が難しい人、仕事が忙しくて出来なかった人、一緒に広いグラウンドで軟式野球を楽しみましょう。自分の健康は自分で管理し、病気にならないよう運動で発散しましょう。現役で仕事をしているメンバーが多数おり、無理のない範囲での活動です。安心して参加してください。	大会 (土)(日) 練習 (日) 12:30～16:00 のうち3時間	入会金:なし 会費:年15000円(スポーツ保険別) 会員数:男28人/女2人 年齢層:50～80代 入会条件:経験者・未経験者問わず野球の好きな人歓迎! (更新未手続)	ひばりが丘小学校	サホセン 531
	古希軟式野球チーム「ざまりん」	古希を向かえて、何か運動したいが、一人では中々継続が難しい、仕事が忙しくて出来なかった人、一緒に広いグラウンドでいい汗かきませんか。好きであった軟式野球が出来ます。生涯にわたり野球を楽しみましょう。自分の健康は自分で、病気になる前に運動をしましょう。一度遊びに来ませんか?皆良い仲間です、楽しいですよ。	大会 (水)(金) 練習 (水) 10:30～12:30 変更あり	入会金:なし 会費:年7000円(スポーツ保険1200円別途) 会員数:男40人/女0人 年齢層:70代 入会条件:野球の好きな人、経験者、その他	市民球場	サホセン 592
バドミントン	ティンカーベル		(火) 9:00～12:00		スカイアリーナ	活動日に直接団体へ
バウンドテニス	座間BTC		(土)または(日) 9:15～12:00			相武台コミ
卓球	ファイヤー卓球クラブ	公認スポーツ指導員が初心者から上級者まで適切な指導を行ない、明るく楽しい家族的な練習をしています。	(火) 13:00～15:00	入会金:なし 会費:1回200円 会員数:男10人/女10人 年齢層:70代 入会条件:特になし	青少年セ	サホセン 352
	北文卓球愛好会		第1・3(火) 20:00～21:45			北文
	北ゆりクラブ		月4回(木) 9:30～12:30			北文

具体的活動分野	団体名	P R	活動状況	基本情報	活動場所	問合せ先
卓球	ピンポンズ		月4回(土) 9:00~12:00			北文
	東卓		第2・4(水) 午前			東文
	令和ピンポン		第1・3(木) 午前			東文
	アカシアの会		月3・4回(金) 10:00~12:00			青少年セ
	コスモス		第1~4(火) 13:00~16:00			新四コミ
	さやか卓球クラブ		第1~4(水) 9:30~12:30			新四コミ
	ジャンプ		第1・3・4(木) 13:00~17:00			新四コミ
	ひまわり卓球クラブ		第1~4(金) 9:30~12:00			新四コミ
	卓球同好会		月3回(火) 9:00~12:00			小松原コミ
	セタクラブ		月4回(水) 9:00~12:00			小松原コミ
	メンバーズ卓球クラブ		月4回(日) 9:00~12:00			小松原コミ
	あじさい		第1・2(火) 13:00~16:00			東原コミ
	桜卓クラブ		第1・2(火) 9:30~12:00			東原コミ
	櫻卓球上昇志向クラブ		第2・4(日) 9:30~12:30			東原コミ
	さくら卓球同好会		第1・3(土) 9:30~12:30			東原コミ
	東卓		第1・3(水) 9:00~12:00			東原コミ
	ピンポンパン		第1・3(木) 10:00~13:00			東原コミ
	ドライブ&スマッシュ		(木) 午後			相模が丘コミ
	うぐいす会		(土) 9:15~12:00			相武台コミ
	きぼう		(土)または(日) 12:00~15:00			相武台コミ
	ゴールド		(金) 12:00~15:00			相武台コミ
	コスモス卓球クラブ		(火) 9:15~12:00			相武台コミ
	ファイト		(土) 12:00~15:00			相武台コミ
	やよい会		(水) 9:15~12:00			相武台コミ
	オレンジ		月3回(金) 9:00~12:00又は12:00~15:00			栗原コミ
	さくら卓球クラブ		月3回(水) 12:00~15:00			栗原コミ
	ジャンプ		不定期			栗原コミ
央卓球クラブ		月3回(土) 9:00~12:00又は12:00~15:00			栗原コミ	

具体的活動分野	団体名	P R	活動状況	基本情報	活動場所	問合せ先
卓球	なでしこ		月3回(火) 9:00~12:00			栗原コミ
	ひまわり		月3回(木) 12:00~15:00			栗原コミ
	睦月会		月3回(土) 9:00~12:00又は12:00~15:00			栗原コミ
	木曜会		不定期 (木)午前中			栗原コミ
空手	座間ファミリー空手サークル		第1・2・3・5(水) 夜間			市公民館
	慈空会		第1(火) 17:00~20:00 第2~4(水) 16:00~19:00			北文
	一颯会		毎週(土) 15:00~17:30			青少年セ
	青少年空手道クラブ		月2回(土) 18:00~20:00			青少年セ
	一颯キッズクラブ		第1・2・3(土) 13:30~15:00			立野台コミ
	立野台空手クラブ		第2・4(土) 18:00~20:00			立野台コミ
	空手アカデミー 拳勝館座間A		月2~4回(木) 19:00~20:40			小松原コミ
	空手アカデミー 拳勝館座間B		月2~4回(木) 19:00~20:40			小松原コミ
	慈空会A		月3回(火) 17:00~19:00			小松原コミ
	慈空会B		月1・3回(水) 17:00~20:00			小松原コミ
	新空手道 闘魂会		月3回(金) 19:00~20:50			小松原コミ
	座間空手クラブ		月2~3回(水) 18:00~21:00			栗原コミ
	青少年空手道クラブ		月3回(土) 18:00~21:00			栗原コミ
合気道	精晟会座間合気道クラブ https://sinseiseikai.org/WPzama/	大きな声で挨拶が出来る事を指導の第一歩として始めています。合気道は老若男女が各自の体力に合わせて楽しく稽古できます。女性の参加も増えています。護身術の稽古等も人気です。合気道の普及を通じて地域の活動にも参加しています。入門:小学生以上(小学生未満は要相談)	【青少年セ】(金) 19:00~21:00 【スカイアリーナ】(日) 9:00~11:00	入会金:2000円 会費:月3000円 会員数:男21人/女10人 年齢層:20~60代 入会条件:どなたでも	青少年セ、スカイアリーナ	サホセン544

具体的活動分野	団体名	PR	活動状況	基本情報	活動場所	問合せ先
合気道	相勇会 https://sites.google.com/view/souyukukai	合気道は老若男女関係なく子どもから大人までたのしく稽古ができる武道です。相勇会は礼から始まり礼に終わるとい基本的な礼儀を重んじつつも、武道という堅苦しさはなく、段位、級位、年齢、性別関係なく楽しく稽古に励んでいます。昇級昇段も可能です。運動不足解消されたい方、武道を始めたい方、初心者の方大歓迎です。	(土) 19:00~20:30	入会金:なし 会費:月2000円 会員数:男5人/女3人 年齢層:30~50代 入会条件:特になし	相模が丘コミ、スカイアリーナ	サホセン 646
護身総合武道	拳和道座間クラブ		毎週(水) 18:00~21:00			青少年セ
レスパリング	宮川道場		第1・2・3・4(水) 夜間			市公民館
	宮川道場		月1~3回 (土)または(日) 18:00~21:00			小松原コミ
居合	いさま会		第3・5(日) 午後			市公民館
剣道	いその保育園		月2回(木) 9:30~11:00			青少年セ
	立野台剣友会		毎週(火) 18:00~20:00			青少年セ
	相模野剣友会		(土) 夜間			相模が丘コミ
一輪車	相模野一輪車クラブ	大学生から幼稚園児までが上級生が下の子ども達を教えながら、楽しく練習しています。又、全国大会をはじめとしていろいろな大会にも参加、地域のイベント等にも参加しています。子ども会員男子1人(小学生)、女子15人(小学生)、女子12人(中学生)、女子6人(高校生以上)。1人月2500円。	(土・日) 9:00~17:00 (月) 18:15~20:00	入会金:なし 会費:なし 会員数:男4人/女24人 年齢層:20~60代 入会条件:特になし	相模野小学校	サホセン 470
	ユニサイクルスマイル	イベントでの演技発表を通じて、一輪車の世界を感じてもらう。全日本大会、関東オープン大会など、様々な大会での上位入賞を目標にチームワークを高め、日々練習を重ねています。社団法人日本一輪車協会公認インストラクターの資格を持つ先輩が在籍。一輪車貸出あり。未就学児・男の子歓迎。全く乗れなくても大丈夫です。	(月) 17:00~20:00 (土)(日) 9:00~17:00 (火)(木) 18:00~20:00 (祝) 9:00~17:00	入会金:なし 会費:月4000円 会員数:男0人/女15人 年齢層:30~40代 入会条件:どなたでも	栗原小学校、相武台東小学校他	サホセン 191
スポーツ指導者会	FCシリウス		月1回(土) 18:00~21:00			青少年セ

7. 環 境

具体的活動分野	団体名	P R	活動状況	基本情報	活動場所	問合せ先
環境学習	特定非営利活動法人 神奈川県環境学習リーダー会 https://kankyo-leader.org/	活動の主体は子ども環境体験教室の開催と市民環境活動の普及です。【子ども環境体験教室】自然観察体験、科学実験、創意工夫など体験主体の子ども向け教室を開催。教室・イベント年50回規模。参加者50名規模。賛助会員:年2000円、大学生:年1000円	主に休日 (平日もあり) 不定期	入会金:なし 会費:年3000円 会員数:男50人/女10人 年齢層:40~80代 入会条件:子どもたちへの「エコ活動」や環境に興味がある方	県市区町村の会議室、学校教室、イベント会場	サホセン 661
緑道維持管理	特定非営利活動法人さくら百華の道 https://sakura100ka.web.fc2.com/	相模が丘仲よし小道さくら百華の道は、64品種の桜によって秋と2月から5月上旬まで順次、桜の見ごろを楽しめる、新しい座間の緑道です。「JR」、「Yahoo」のWebで桜開花情報が案内されました。その緑道を維持管理するのが当NPO法人です。公益財団法人 日本花の会の技術指導を受け研修会もあります。	1年中 不定期	入会金:10000円 会費:年1000円 会員数:男76人/女21人 年齢層:40~80代以上 入会条件:緑道の維持管理に理解のある人	相模が丘仲よし小道	サホセン 551
花壇づくり	花友会 お花でホッと!	お花を愛する友の会です。花壇を作ったり、花談議をしたり、季節の花見をしています。お花好きさん大歓迎!	第3(月) 10:00~ 1時間半程度 ほか随時	入会金:なし 会費:(一世帯)月100円 会員数:男1人/女6人 年齢層:60~70代 入会条件:お花の好きな人 (更新未手続)	市内、谷戸山付近	サホセン 667
ホタル保全・復活	座間のホタルを守る会	①ホタルの1年間の生態を理解しながら、水辺の生息環境を整備している②いっぺい窪緑地保全活動③ホタル幼虫・カワナ飼育設備の維持管理④会員主体で春と秋に目久尻川クリーンアップ活動⑤目久尻川ふるさとネットワーク活動を通じて目久尻川に親しむ活動を行っている。賛助会員年会費1口1000円	各箇所 月2回 例会 第1(火) 午前中	入会金:なし 会費:年(正会員)1500円 会員数:男36人/女16人 年齢層:50~80代 入会条件:ホタルが好きな人、自然が好きな人、生き物が好きな人、河川美化に関心ある人	市内(いっぺい窪、谷戸山公園、目久尻川、芹沢ホタルの里、桜田ホタルの里、栗原遊水地)	サホセン 79

具体的活動分野	団体名	P R	活動状況	基本情報	活動場所	問合せ先
生ごみ資源化	ざま・生ごみ資源化しよう会	生ごみの減量資源化は脱炭素に直結することで、新焼却炉の搬入量をオーバーする現状では残る最重要課題といえます。ごみを出さない暮らしを実践する市民を増やし交流し、堆肥化での出口として、農地・農家とつながる活動も広げていきたいと考えています。市民がつくる循環のまちづくりに参加しませんか？	講座開催・準備 打合せ 年3回 9:00～18:00 随時研修見学	入会金:なし 会費:必要に応じ徴収 会員数:男0人/女5人 年齢層:40～60代 入会条件:生ごみの資源化に賛同する方 (更新未手続)	サニープレイス、市公民館、健康センター、コミセン	サホセン 683
地球温暖化防止	特定非営利活動法人WE21ジャパン・ざま	リユース・リサイクルのチャリティショップ「WEショップ相武台店」のボランティアで、あなたの得意を生かしませんか。(寄付品の仕分け、販売、リメイク、店内整理、パソコンチラシ作りなど)WEショップに気軽においで下さい。楽しい出会い(人や物)が待っています。お待ちしております。	(月～金) 10:30～17:00 (土) 11:00～16:00 ※第1・3(土)は休業	入会金:なし 会費:年1500円 会員数:男1人/女39人 年齢層:40～70代 入会条件:WEの活動に関心のある方、地域や社会の役に立ちたいとお考えの方	WEショップ相武台店	サホセン 588
野良猫	NPO法人 ざま野良猫を増やさない会 http://zamaneko.w.p.xdomain.jp/	保護猫の預かり・チラシポスティングや捕獲・病院搬送・パソコン作業・チャリティグッズづくりなどを、出来る人が出来る時に無理なく楽しく活動しています。	不定期 (要請による)	入会金:なし 会費:年5000円 会員数:男1人/女37人 年齢層:10～70代 入会条件:野良猫TNRに理解のある人 (更新未手続)	市内	サホセン 641
美化活動	Keep.Blue.Earth https://blueshipjapan.com/crew/20kbe-forallanimals/	共感してくれるメンバーと、川沿いや道路沿いのゴミを拾い始めた。月1～2回実施。その姿を見てみんなの意識へ何か響き、働きかけられたら幸いとの思いで活動中。座間市「環境美化等推進団体」2020年8月登録。ゴミ拾い・環境イベントポータルサイト「BLUE SHIP」2020年8月登録。	不定期 主に(土・日)(祝)の日中	入会金:なし 会費:なし 会員数:男1人/女4人 年齢層:40代 入会条件:地球と動物にやさしい方	市内	サホセン 658
空き家・空き地管理	NPO法人神奈川県空き家サポート協会 http://k-akiya.com/index.html	座間市に営業所を置く会員を中心に、会員それぞれの専門職を活かし、会員個人の共通目的「明るい豊かな社会の実現」のため、楽しく活動しています。	月1回 不定期	入会金:10000円 会費:年5000円 会員数:男10人/女0人 年齢層:40～50代 入会条件:座間市在住 (更新未手続)	市内	サホセン 679

8. 防災・防犯

具体的活動分野	団体名	PR	活動状況	基本情報	活動場所	問合せ先
災害救援	特定非営利活動法人 ざま災害ボランティアネットワーク https://zsvn.jimdo.com/	「がんばらない防災」+「おうち避難の勧め」「生き残らなければ何も始まらない」に対応するためにはこれがすべてです。「自助」が6割です。私たちは「備える・生きる・かかわる」をテーマに活動を推進しています。シェイクアウト+1訓練は今年で10年目。賛助会員2000円/年	企画によって異なる不定期 【青少年セ】 定例会 第4(土) 18:00~20:00	入会金:なし 会費:年1000円、(団体)3000円以上 会員数:男26人/女15人/3団体 年齢層:10~80代 入会条件:私たちの思いと一致するかお話し 入会(2ヶ月後)本会員・理事会にて承認	市内、県内、東京都他、青少年セ	サホセン 395
防災	座間安全・安心推進会	私達の活動は座間市から倒木事故を無くすことから始まりました。座間市の街路樹や公園樹の多くが樹齢50年以上のため、病気(ベッコウタケ等)に感染する危険が増しています。木々の感染状況を早期に知り倒木対策を行うことが重要です。また、道路、公園等の異常を調査し、関係部署に連絡して対策を実施しています。	随時実施 日中	入会金:なし 会費:なし 会員数:男6人/女1人 年齢層:70代 入会条件:入会后教育実施	市内全域	サホセン 656
防犯活動	座間SC相模が丘防犯パトロール隊	①地域内の安全・安心の生活を守るために全隊員が気持ちをあわせパトロールをする。②奉仕心、勇気、自信を持って毎日を淡々と前進。	毎週 各班3回 約1時間	入会金:なし 会費:年1000円 会員数:男16人/女0人 年齢層:60~80代以上 入会条件:地域の安心安全まちづくりに関心のある人ならどなたでも	相模が丘地区1~6丁目 全域	サホセン 529
	皆原南第2自治会防犯パトロール	夜間の防犯パトロールで、会員同志の会話が多くなりました。防犯に関心のある方(老若男女を問わず)の参加を希望しています。今年でこの活動が節目の20年を迎えます。	第2・4 (月~木) 19:00~21:30 のうち1時間	入会金:なし 会費:なし 会員数:男14人/女8人 年齢層:60~80代 入会条件:地区の防犯に関心のある人	皆原南第2自治会の地域	サホセン 548

9. 国際交流

具体的活動分野	団体名	PR	活動状況	基本情報	活動場所	問合せ先
国際交流	栗原インターナショナル	文化を紹介したり、季節の行事を楽しみながら普段の生活に英語時間を増やしていく。そんな国際交流の遊び場を一緒に創造していきませんか。	(木)・不定期 18:05～19:30 と学校がお休みの時の昼間や(土)(日)	入会金:なし 会費:なし 会員数:男2人/女32人 年齢層:20～50代 入会条件:特になし	栗原コミ	サホ ^o セン 523
	座間市日中友好協会 http://zama-japan-china.cocolog-nifty.com/blog/	在日中国人とのパーティー、イベント等の活動を行っています。興味がある方は是非ご連絡ください。ゲストとしての参加も可能です。※中国語講座をYouTubeで公開する準備を進めており、手伝いたい方の参加をお待ちしております。※当協会は公益財団法人やNPO法人ではなく、職員は不在のボランティア団体です。	役員会 毎月最終(日) 18:00～20:00 年間事業予定に従う	入会金:なし 会費:年2000円 会員数:男10人/女8人/1団体 年齢層:30～70代 入会条件:日中友好に興味のある方。座間市在住でない方も歓迎します	座間1丁目	サホ ^o セン 527
日本語学習支援	座間にほんご教室	日本に来たばかりで日本語が全く話せない、あるいは何年か前に日本に来たが未だにうまく話すことができないという方に日本語を教えています。日本語を教えてみたい方、ぜひ座間にほんご教室をのぞいてみませんか。また日本語の学習をお手伝いすることにより国際交流を図っていきたく思っている方も大歓迎です。	【北文】(10月から相模が丘コミ) 第1・2・3(水) 19:00～20:30 第1・2・3(土) 10:00～12:00 【青少年セ】 第1・2・3(日) 13:00～15:00	入会金:なし 会費:年1000円 会員数:男4人/女4人 年齢層:20～80代 入会条件:日本語教育に取り組んでみたい方	北文、青少年セ	サホ ^o セン 8
	たのしい日本語教室	日本語を教えてみませんか？学習する人たちと共に日本語を学ぶ合うことにより、新たな日本語の再発見が得られるかもしれません。互いに親交を深めることにより、文化の違いにも気付かされるよい機会にもなると思います。私たちと共に活動できる方、大歓迎です。	【緑ヶ丘集会所】(火) 10:00～16:00 (応相談)	入会金:なし 会費:年500円 会員数:男3人/女3人 年齢層:60～80代 入会条件:日本語教育に興味があり国際交流に寄与してみたい人	緑ヶ丘集会所、各コミセンなど	サホ ^o セン 653
	日本語サークル「わ」 http://wa-nihongo.com/	普段何気なく使っている日本語を、違った角度から、客観的に見つめるとボランティア自身にも新発見が多くて、得るものが多い活動です。各国から来ている学習者と相互理解と友情を深め、ボランティア自身の世界観、地理感、歴史感等の多様化、普遍化を図ることが出来る活動です。	【スカイアリーナ】(木) 19:00～20:30 【地域支援センター「かざぐるま」】 隔週(土) 10:00～11:30	入会金:なし 会費:年1000円 会員数:男11人/女10人 年齢層:30～70代 入会条件:誠実で責任感があり、ボランティア精神に富んだ人	スカイアリーナ、地域支援センター「かざぐるま」	サホ ^o セン 270

具体的活動分野	団体名	P R	活動状況	基本情報	活動場所	問合せ先
日本語学習支援	日本語ボランティアサークル「そら」	外国籍市民と一緒に日本語の勉強をマンツーマン方式で行っています。各国の料理教室・クリスマスパーティー・お花見・ハイキング・東地区文化センターの文化祭にも参加し各国料理の販売も行い授業後の学習者とボランティアと一緒に話し合うコーヒータイムが「そら」の名物です。非常に家庭的な雰囲気日本語「そら」です。	【東原コミ】 (2024年10月まで) 第1・3(土) 13:30～15:00 変更あり 【東文】 (2024年11月～) (土) 13:30～15:00	入会金:なし 会費:年1000円 会員数:男3人/女12人 年齢層:30～70代 入会条件:日本語に興味がある人(入会后研修)	東文、東原コミ	サボセン7
	日本語教室「おしゃべりカフェ」		第1・2・3・4(日) 午後			市公民館
日米料理	座間クッキング		第3(木) 全日			東文

10. 男女共同参画

具体的活動分野	団体名	P R	活動状況	基本情報	活動場所	問合せ先

11. こども

具体的活動分野	団体名	PR	活動状況	基本情報	活動場所	問合せ先
子育てサロン	ふれあいサロンハグハグ	スタッフは皆子育て経験者なので、世代間交流をしています。子育てについて昔の良いところ、今の良いところや考え方を楽しく取り入れて参考にしています。	第1(月) 10:00~12:00	入会金:なし 会費:年1000円 会員数:男0人/女8人 年齢層:50~70代 入会条件:子どもが好きな人なら、どなたでも	ミナクルあすなろの家	サホ ^o セン 265
	アクティヴツインズ		第2(金) 午前			市公民館
	ぽっかぽか		第4(火) 10:00~12:00			北文
	わくわくアミー		月1~3回 不定期 9:00~14:30			北文
おはなし会	おはなしサークルききみみずきん	子どもや大人にも楽しんでもらえるように、昔話を覚えて語り、絵本、紙芝居、手遊び、パネルシアター、ペープサートの質の向上にも努めています。特にパネルシアター(ブラックパネルも含む)の制作には力を注ぎ、会員皆で和気あいあいと沢山作っています。	第2・4(水) 10:00~16:00 第3(土) 10:00~12:00	入会金:なし 会費:年600円 会員数:男0人/女6人 年齢層:50~80代 入会条件:特になし	北文	サホ ^o セン 1
	おはなしサークルピッピ	子ども達に絵本を楽しんでもらう為に活動しています。絵本を中心に、わらべうたなども勉強しています。メンバー募集中なので、絵本の好きな方、大歓迎です。	第2(火) 10:00~12:00	入会金:なし 会費:なし 会員数:男0人/女6人 年齢層:50~60代 入会条件:絵本の好きな方、読み聞かせに興味がある方どなたでも	東文	サホ ^o セン 213
	おはなしサークルひろば	子ども達に本の楽しさや想像力を養うことを目的に図書館でおはなし会を開催。保育園や各種団体からの依頼にも応じ、すばなし、紙芝居、ペープサート、エプロンシアター、影絵等に取り組み、それぞれの面白さをどう伝えるか話し合っって実行しています。ぜひ一緒に活動してみませんか。	おはなし会 第1・3(土) 10:30~11:00 定例会 第3(金) 10:00~12:00	入会金:なし 会費:なし 会員数:男2人/女7人 年齢層:50~80代 入会条件:定例活動に参加でき、子どもと本が好きな方	図書館	サホ ^o セン 86
	座間おはなし会	①いつでもおはなし会の依頼に対応できるように日頃から勉強している。②メンバーは50~80代と幅広いが、年代の枠を越え、和気あいあいと意見交換している。	第2(木) 10:00~12:00	入会金:なし 会費:年1000円 会員数:男0人/女6人 年齢層:50~80代 入会条件:絵本やおはなしが好きで、自分もおはなしを語ってみたい方	図書館	サホ ^o セン 87

具体的活動分野	団体名	P R	活動状況	基本情報	活動場所	問合せ先
おはなし会	おはなしぐるーぷ さくらんぼ		毎週(水)午前 第3(水)午後			市公民館
	つきのぼうや		第2(土) 第3(水) 9:30~12:00			北文
	おはなしサークル たんぽぽ		第2・4(水) 午前			東文
	くまさんのおはなし会		第2(金) 10:00~11:30			新四コミ
	ざまおはなしキャラバン		月1回(土) 不定期 13:30~15:00			新四コミ
わらべうた	わらべうたサークルこんぺいとう		第3(水) 午前			市公民館
子育て支援・勉強会	アクティヴ・ママ		第1・2・3(金) 午前			市公民館
	おやとも会		不定期			市公民館
	テアトリックサークル		第1・2・3・4(火) 午前			市公民館
保育園・学童・子育て支援	特定非営利活動法人 どんぐりと山猫会 https://www.mugikobatake.org/	おとなも子どもも、ごちゃごちゃと暮らしています。子どもたちの笑顔が力になります。	(月~土) 不定期	入会金:(個人)1000円、(団体)3000円 会費:(個人)年1000円、(団体)年3000円 会員数:男9人/女18人 年齢層:20~70代 入会条件:運営に賛同していただける方(園児募集ではありません)	麦っ子畑保育園、 麦っ子学童クラブ	サホセン 639
	特定非営利活動法人 ワーカーズ・コレクティブ風の子	風の子では、長時間働けず自分の時間も大事にしたい方を募集しています。未来の子会員(利用者:入会金3000円+月会費300円+利用料)は延べ220家族になります。産後のお手伝いや幼稚園・保育園・学校・児童ホームへの送り迎えなど。子育てに関して困った場合は、是非ご相談ください。	毎日 24時間 年末年始を除く	入会金:10000円 会費:年2000円(風の子会員=働き手) 会員数:男3人/女25人 年齢層:30~70代 入会条件:子育てについて一緒にお手伝いしてくださる方募集しています	市内全域	サホセン 484
保育	保育ボランティア「小さな仲間」		第3(木) 午前			市公民館
	保育ボランティアサークルつみき		第4(金) 10:00~12:00			北文
	保育ボランティア麦の会		不定期			東文
	ママ・アミーゴ		不定期			生涯学習課
育児・子育てサークル	めだか		(金) 9:15~12:00			相武台コミ

具体的活動分野	団体名	PR	活動状況	基本情報	活動場所	問合せ先
スカウト運動	ガールスカウト神奈川県第57団	ガールスカウト独自の教育方針(自己開発、人との交わり、自然とともに)に基づいた活動を体験し、自分に自信を持ち、自らの可能性を最大限に伸ばしていく。近隣に座間キャンプがあり、USAとの交流も大切にしている。	(土～日)不定期	入会金:なし 会費:月2500円 会員数:男0人/女23人 年齢層:40～70代 入会条件:年長以上の女子	北文、相模が丘コミ	サホセン144
こども書道	書游会		第1・3(火)午後			東文
	こども書道「清書の心」		第1～4(火)16:00～18:00			新四コミ
こども(親子)体操・リズム・リトミック	リトミックガーデンベビーリーフ		第2・4(金)午前			市公民館
	うさぎ一ず		第1・3(木)10:30～13:00			新四コミ
	親子体操		月3回(木)10:00～11:30			小松原コミ
	ぱおぱお		(木)9:15～12:00			相武台コミ
こどもバレエ	児童バレエひまわり		第1・2・3・4(木)午後			市公民館
	バレエ育成会マーガレット		月4回(木)15:00～19:00			北文
	バレエ育成会マーガレット		(木)午後・夜間			相模が丘コミ
	anna☆ballet		第2・4(木)16:00～			プラっとざま
こどもフラダンス	アロハラニ		第1・3(木)17:30～20:30			東原コミ
	nanaraサークル		第1・3(金)16:00～			プラっとざま
こどもヒップホップダンス	CLAP		第1～4(木)17:00～19:00			新四コミ
	Jack The Beat Club		(火)夜間			相模が丘コミ
こどもチアダンス	Smileys		月3回(水)17:00～20:00			小松原コミ
	Smile Girls		月3回(土)12:00～15:00			小松原コミ
マーチングバンド	座間Marching Band to INFINITY https://www.instagram.com/zmb_1986/	青少年健全育成を元に1986年に結成。学校も地域も異なる子ども達が出会う場を提供し目的を共有して互いに助け合う精神と、自立する心を育ててほしいと願っています。小学1年～中学3年までの子ども達がマーチングに出会い目標を持ち互いに思いやり、経験できない絆づくりで楽しいと輝いています。	(日)9:00～17:00	入会金:運営側なし 会費:運営側なし 会員数:男38人/女38人 年齢層:30～50代 入会条件:会の運営に賛同する方	市内小学校	サホセン68
こども英語	グリーンツリーイングリッシュ		第2・4(水)午後			市公民館
こども空手	拳勝館座間		(金)夜間			相模が丘コミ
	慈空会		(水)夜間			相模が丘コミ

具体的活動分野	団体名	P R	活動状況	基本情報	活動場所	問合せ先
こども野球	座間市野球協会 学童部		不定期			青少年セ
	相模が丘ブラザーズ		(土)(日)(祝) 午前・午後			相模が丘コミ
おもちゃ修理	座間市おもちゃドクターの会 https://sites.google.com/site/omochazama/	おもちゃ修理は根気のいる細かい作業ですのでそのようなことが苦にならない方に向いている活動ですが経験は不問です。誰でも最初は初心者です。チームで診療しますので先輩ドクターに教わりながら技能を身に付けていくことができます。老若男女楽しめる活動です。	【市公民館】 偶数月第3(土) 【北文】 奇数月第2(土) 【東文】 奇数月第4(土) 【相武台コミ】 偶数月第1(土) 【青少年セ】 原則第1・4(日) 10:00~12:00	入会金:なし 会費:年1000円 会員数:男10人/女1人 年齢層:40~80代以上 入会条件:仲間と協力しておもちゃを修理し、直った時の子どもたちの喜ぶ顔を見て幸せを感じられる方	市公民館、北文、東文、相武台コミ、青少年セ、第1子育て支援センターゆめ	サポセン 396
人形劇	人形劇団うさぎ		月2回程度 不定期 13:00~18:00			北文
	人形劇サークルおもちゃ箱		月4回(水) 午前			東文
	人形劇サークルおもちゃ箱		不定期			青少年セ
	人形劇サークルぽっぷこ〜ん!		月2~3回(水) 9:00~12:00 13:00~17:00			青少年セ
こどもの体験活動	にじいろ子ども会		不定期			青少年セ



12. 市民活動支援

具体的活動分野	団体名	PR	活動状況	基本情報	活動場所	問合せ先
市民活動支援	ざま市民活動応援広場	座間市民活動サポートセンタースタッフ有志を中心に、市民活動支援を目的として発足。当団体は、座間市民活動サポートセンターの運営を受託し、多くの市民・市民活動団体が集まり・憩い・話し合い・学び合い・成長し合う場所であり続けます。賛助会員(個人)年1口1000円(1口以上)、(団体)年1口3000円(1口以上)。	不定期	入会金:なし 会費:正会員(個人)年1000円、(団体)年3000円 会員数:男4人/女4人 年齢層:20~60代 入会条件:座間の市民活動の発展に熱い思いをお持ちの方	サポセン	サポセン585



13. 自治会

具体的活動分野	団体名	P R	活動状況	基本情報	活動場所	問合せ先
自治会活動	座間市自治会総連合会 https://shjiren-zama.com/	防災減災や環境へ意識啓発を図ると同時に防犯パトロールや行政からのいち早い情報伝達により犯罪防止にも取り組み、また市民レクリエーション等により住民同士のコミュニケーションを深めることで地域の活性化を目指しています。	(火～金) 9:30～17:00	入会金:なし 会費:年100円 会員数:25668世帯 年齢層:20～80代以上 入会条件:市内在住者	市内各所	サホセン 397



14. シニアライフ

具体的活動分野	団体名	PR	活動状況	基本情報	活動場所	問合せ先
シニアライフ	公益社団法人 座間市シルバー人材センター https://webc.sjc.ne.jp/zama/index	毎月第2・4の木曜日の9時30分より、入会説明会を開催しています。①フルタイム勤務は嫌だけど、お小遣い程度のお金が欲しい②働きたいけど、どこに相談したらいいのかわからない。③ハローワークなどで求人を探しても高齢者向けの求人がない。そのようなお悩みのある方はシルバー人材センターへ。	(月～金) 9:00～17:00	入会金:なし 会費:年2000円 会員数:男494人/女172人 年齢層:60～80代以上 入会条件:市内在住の60歳以上の健康で働く意欲のある方	市内	サポセン 480
	座間市老人クラブ 連合会	スローガン「出会い ふれあい 少しの学び」座間市内各地域にある老人クラブが有意義に運営されるよう支援すると共に、各クラブ会員に対しても健康で楽しく生きがいのある人生を送ることができるよう支援しています。	不定期	入会金:なし 会費:年200円 会員数:男698人/女908人 年齢層:60～80代以上 入会条件:おおむね60歳以上の市内在住者	サニー プレイス	サポセン 617
	緑寿会	楽しく愉快地に日々の生活を motto に、一人でも多くの方が、自宅外に出、人と接する機会を作るよう活動しています。活動の幅を健康、文化、環境などに広げていきます。一緒に活動してみませんか？	不定期	入会金:500円 会費:年2000円 会員数:男33人/女33人 年齢層:60～90代 入会条件:60歳以上	相武台 緑ヶ丘 第一住宅 集会所 (緑ヶ丘 2-21-5)	サポセン 608



15. その他

具体的活動分野	団体名	P R	活動状況	基本情報	活動場所	問合せ先
調理	男の料理ひまわり会		第3(日) 午前・午後			市公民館
	座間市食生活改善推進団体ひまわり会相模が丘地区		第3(土) 10:00～16:00			北文
料理	ミスタークッキング	[男の料理教室]です。ああでもない！こうでもない！先生！これどうするの？先生の指導を受けながら・・・(デモンストレーションも有りますよ)料理を上手(?)に作り上げ、皆で食べる！これが楽しいんです。腕を上げたい方、皆とコミュニケーションしたい方・・・会員募集中！です。	第3(日) 10:00～13:00	入会金:なし 会費:年12000円 会員数:男12人/女0人 年齢層:60～70代 入会条件:健康づくりを目指して食材を生かした料理の楽しさをおして親睦を図れる方(3～4名)	東文	サホセン 236
	味韓の会		第1・3(水) 9:30～13:30			北文
	味韓の会		(木) 午前・午後			相模が丘コミ
	じゃがいもの会		不定期 13:00～16:00			相武台コミ
そば打ち	そばの会		第1・2・3(金) 9:00～14:00			立野台コミ
そば栽培	そばを愛でる会	「ザマ産そば」の栽培で多くの参加市民との交流が出来、楽しい農作業、自分で播いたそばの成長、開花、収穫、参加者(会員)全員でそばの味を楽しむ。	不定期 9～12月中心 主に午前中	入会金:なし 会費:なし 会員数:男11人/女1人 年齢層:60～80代以上 入会条件:そばに興味があり健康で農作業の出来る人	市内	サホセン 540
さつき盆栽	座間さつき会	①専門家講師、及び経験豊富な会員の指導による技術研修会の開催。②座間市の緑化祭、市民芸術祭への参加や花季展示会、秋季展示会の開催。③先進地視察研修(鹿沼・宇都宮・上野池ノ端など)や、近郊の各種展示会見学。④使用資材の共同購入、配布木の無償配布。⑤会員親睦会(暑気払い、忘年会)の開催。	第4(日) 9:00～11:30	入会金:1000円 会費:年8000円 会員数:男13人/女2人 年齢層:70代 入会条件:原則として座間市に居住または勤務する方で、さつき盆栽に興味がある方	市公民館	サホセン 645
	小松原盆草会		第2(日) 10:00～12:00			小松原コミ
菊作り	座間市菊友会		第1(土) 午前			市公民館
山野草栽培	谷戸山山野草会		第2(火)			生涯学習課
野菜づくり	ふれあい農園の会		第3(日) 午前			市公民館

具体的活動分野	団体名	P R	活動状況	基本情報	活動場所	問合せ先
マジック	座間マジック同好会	マジックを楽しみたい人、いらっしや〜い。マジックを主体としたレクリエーション活動を通して市民の心身健康増進を図ると共に、マジック活動の普及、技術研修、資料収集、福祉施設等への訪問をしています。マジックに興味のある人、お待ちしております。(若い人もね!!)	第2・4(木) 10:00~12:00	入会金:なし 会費:月500円 会員数:男5人/女4人 年齢層:50~80代以上 入会条件:マジックを愛する人で多少の演技が出来る人	市公民館	サホセン 61
	ザマジック		第2(土) 10:00~			プラっとざま
マジック・大道芸	かながわ我楽多一座	イベントに参加したり、各所に訪れマジック&大道芸ショーを行い、笑い・驚きを提供します。またマジック・大道芸・催眠術を覚えたい方への指導なども行います(^_^)パルーンアートも可能です。	不定期	入会金:なし 会費:なし 会員数:男2人/女3人 年齢層:40~60代 入会条件:マジック・ジャグリングが好きな人	市内、県内	サホセン 669
アマチュア無線	座間アマチュア無線クラブ	老若男女を問わずアマチュア無線による通信、技術的研究を中心に、バーベキューや各種イベントに参加して仲間作りをしませんか！	第4(土) 19:00~21:00	入会金:1000円 会費:年1800円 会員数:男23人/女2人 年齢層:10代、40~70代 入会条件:アマチュア無線に興味のある人	青少年セ	サホセン 596
地域ボランティア	ボランティアわかくさ会		不定期			東文
	いづみソフト会		不定期			社協ボラセン
座談会・会合	ざま市青森県人会	郷土料理(八戸せんべい汁、十和田バラ焼き等)出展等しながら会員相互の親睦を図る楽しいふるさと会です。	月1回 18:00	入会金:なし 会費:年1000円 会員数:男5人/女4人 年齢層:40~70代 入会条件:特になし	市内	サホセン 651
	相東サッカー少年団		(土) 18:00~20:45			相武台 コミ
	相東小おやじの会		不定期			相武台 コミ
	ひまわりカフェ		(木) 9:15~12:00			相武台 コミ
	神奈川土建 座間 海老名支部栗原 中央分会		不定期			栗原 コミ

施設別リスト

・ 座間市公民館	62
・ 北地区文化センター.....	63
・ 東地区文化センター.....	64
・ 青少年センター.....	65
・ 立野台コミュニティセンター.....	66
・ 新田宿・四ツ谷コミュニティセンター.....	66
・ 小松原コミュニティセンター.....	67
・ 東原コミュニティセンター.....	67
・ 相模が丘コミュニティセンター.....	68
・ 相武台コミュニティセンター.....	68
・ ひばりが丘コミュニティセンター.....	69
・ 栗原コミュニティセンター.....	69
・ その他施設	70

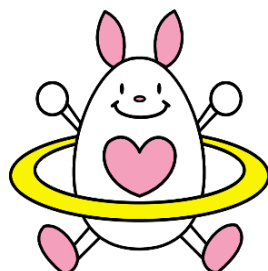

コミュニン



さぼりん

座間市公民館

座間市入谷西2-53-34

1. 健康

	団体名	P
健康づくり	座間市食生活改善推進団体 ひまわり会	9
レクリエーション	座間市レクリエーション協会	9
健康体操・ストレッチ	体操サークル“さわやか”	10
健康ダンス	amore(アモーレ)	11
健康ダンス	オリーブ	11
健康ダンス	ルナSUN	11
ヨガ	ヨーガサークル	11
太極拳	座間太極拳ひまわり会	12
健康麻雀	すこやか麻雀愛好会	13

3. 教育

婦人学習・生活学習	婦人ボランティアの会	21
パソコン	座間市パソコンサポートクラブ	21

4. まちづくり・コミュニティ

まちづくり	ざま子育て応援プロジェクト!	23
-------	----------------	----

5. 文化・芸術

囲碁	座間市囲碁連盟	25
将棋	相武棋楽会	25
歴史	世界史懇話会	25
競技かるた	百人一首「鶴(たづ)の会」	26
詩吟	吟龍会	26
詩吟	國穂会	26
川柳	川柳友の会	26
短歌	座間市歌人会	26
俳句	座間市俳句連盟	27
俳句	句楽会	27
書道	卯月会	27
書道	四宝会	27
ペン字・ペン習字	ペン習字サークル	28
ペン字・ペン習字	ポピー	28
油絵	絵画同好会「グループ I」	28
水墨画	湖東会	28
絵手紙	絵手紙あじさい	29
絵手紙	かぼちゃの会	29
写真	栗コミフォトクラブ	29
写真	座間市写真連盟	30
写真	ひまわりフォト	30
木彫り	木彫りを楽しむ会	30
陶芸	陶の会	31
手工芸	キッズ・ワークショップみらい	31
漆工芸	金継ぎの会	31
花	座間華道協会	31
花	和光会	31
茶道	茶友会	32
舞踊	幸臨の会	32
農村歌舞伎	入谷歌舞伎会	32
民踊	座間市民踊連盟	32
民踊	芳友会	32
クラシックバレエ	大人のバレエ“ジゼル”	33
ジャズダンス	ダンコネ	33
ジャズダンス	Dance Team Show SUN	33
フラダンス	ケイ・ナ・ティアレ・フラ	33
フラダンス	座間歌謡曲フラサークル	33

団体名

P

混声合唱	座間シティ・コール	34
混声合唱	すおな一れ	34
混声合唱	合唱団「ほ～るれすと」	34
混声合唱	座間市民混声合唱団	34
混声合唱	三世代コーラス	34
男声合唱	座間男声合唱団	35
女声合唱	コール・ムッテル	35
女声合唱	ポレポーレ	36
童謡・唱歌	歌声サークル「ノイエ」	37
カラオケ	カラオケ同好会	37
箏曲	箏友会	37
ウクレレ	ポーポキ	38
ハーモニカ	ざまりードアンサンブル	39
ハーモニカ	ハーモニカ こだま	39
オーケストラ	さがみフィルハーモニック	39
吹奏楽	座間吹奏楽愛好会	39
ジャズ	ASABAバンド	40
ジャズ	イジュマービッグバンド	40
ジャズ	さがみジャズ研究会	40
ジャズ	ZAMAビッグバンドジャズオーケストラ	40
ジャズ	スイング・プラザ・ジャズ・オーケストラ	40

6. スポーツ

社交(競技)ダンス	カトリアダンス同好会	42
社交(競技)ダンス	さがみ野グリーンソシアル	42
社交(競技)ダンス	ひまわりダンスサークル	42
空手	座間ファミリー空手サークル	45
アームレスリング	宮川道場	46
居合	いさま会	46

7. 環境

生ごみ資源化	ざま・生ごみ資源化しよう会	48
--------	---------------	----

9. 国際交流

日本語学習支援	日本語教室「おしゃべりカフェ」	51
---------	-----------------	----

11. こども

子育てサロン	アクティヴツインズ	52
おはなし会	おはなしぐるーぶさくらんぼ	53
わらべうた	わらべうたサークルこんべいとう	53
子育て支援・勉強会	アクティヴ・ママ	53
子育て支援・勉強会	おやとも会	53
子育て支援・勉強会	テアトリックサークル	53
保育	保育ボランティア「小さな仲間」	53
こども(親子)体操・リズム・リトミック	リトミックガーデンベビーリーフ	54
こどもクラシックバレエ	児童バレエひまわり	54
こども英語	グリーンツリーイングリッシュ	54
おもちゃ修理	座間市おもちゃドクターの会	55

15. その他

調理	男の料理ひまわり会	59
さつき盆栽	座間さつき会	59
菊作り	座間市菊友会	59
野菜づくり	ふれあい農園の会	59
マジック	座間マジック同好会	60

北地区文化センター

座間市相模が丘5-30-4

1. 健康	団体名	P	6. スポーツ	団体名	P
健康体操・ストレッチ	いきいきOB会	10	社交(競技)ダンス	北文ダンス愛好会	42
健康体操・ストレッチ	クローバー	10	卓球	北文卓球愛好会	43
健康体操・ストレッチ	サンレディ	10	卓球	北ゆりクラブ	43
健康体操・ストレッチ	シェイプアップフラワー	10	卓球	ピンボンズ	44
健康体操・ストレッチ	新あぜみち会	10	空手	慈空会	45
ヨガ	相模が丘ヨガサークル	11	9. 国際交流		
ヨガ	ホームヨーガサークル	11	日本語学習支援	座間にほんご教室	50
ヨガ	ゆるりら	11	11. こども		
太極拳	太極	12	子育てサロン	ぼっかぼか	52
健康麻雀	相模健康麻雀	13	子育てサロン	わくわくアミ	52
2. 福祉			おはなし会	おはなしサークル ききみみずきん	52
手話	座間市手話サークル星の会	14	おはなし会	つきのぼうや	53
不登校児・親の支援・語り場	座間不登校を語る会	18	保育	保育ボランティアサークルつみき	53
3. 教育			スカウト運動	ガールスカウト神奈川県第57団	54
パソコン	座間市パソコンサポートクラブ	21	こどもクラシックバレエ	バレエ育成会マーガレット	54
英会話	ふらいでー	21	おもちゃ修理	座間市おもちゃドクターの会	55
5. 文化・芸術			人形劇	人形劇団うさぎ	55
囲碁・将棋	サン碁将	25	15. その他		
歴史	大人の社会科教室	25	調理	座間市食生活改善推進団体ひまわり会相模が丘地区	59
詩吟	詩吟クラブ	26	料理	味韓の会	59
俳句	座間市俳句連盟	27			
俳句	相模が丘俳句同好会	27			
書道	北書会	27			
絵手紙	座間絵手紙の会 午前の部(A)	28			
絵手紙	座間絵手紙の会 午後の部(B)	29			
七宝焼	コスモス会	30			
手編み	あむあむ	31			
民踊	座間市民踊連盟	32			
フォークダンス	エーデルワイス相模野	33			
フォークダンス	サークル カオス	33			
混声合唱	座間シティ・コール	34			
混声合唱	合唱団すみれ	34			
混声合唱	座間市民混声合唱団	34			
男声合唱	座間男声合唱団	35			
女声合唱	ぐるーぷ“音の輪”	35			
女声合唱	あかしや	36			
女声合唱	コラール・アミ	36			
シャンソン	マ・ヴィ・シャンソン	37			
大正琴	ハーモニークラブ	38			
オカリナ	風笛	39			
音楽交流	みんなで音楽を楽しむ会	40			



東地区文化センター

座間市東原3-1-1

1. 健康	団体名	P	6. スポーツ	団体名	P
健康体操・ストレッチ	神奈川高齢者体育会	10	社交(競技)ダンス	ふれあいいずみ会	42
健康体操・ストレッチ	健康体操サークル	10	卓球	東卓	44
健康体操・ストレッチ	シェイプアップあすなる・ステップワン	10	卓球	令和ピンポン	44
リズム体操	ジャギーズ	11	9. 国際交流		
健康ダンス	ベガサス	11	日本語学習支援	日本語ボランティアサークル「そら」	51
気功	気功の会	11	日米料理	座間クッキング	51
太極拳	座間太極拳愛好会	11	11. こども		
自彊術	さがみ自彊術友の会	12	おはなし会	おはなしサークル ピッピ	52
自彊術	自彊術友の会	12	おはなし会	おはなしサークルたんぼぼ	53
スポーツ吹矢	ざま健康吹矢クラブ	12	保育	保育ボランティア麦の会	53
3. 教育			こども書道	書游会	54
パソコン	座間市パソコンサポートクラブ	21	おもちゃ修理	座間市おもちゃドクターの会	55
英会話	REC (Reiwa English Circle)	21	人形劇	人形劇サークルおもちゃ箱	55
英会話	ABCサークル	21	15. その他		
英会話	Z. E. C	21	料理	ミスタークッキング	59
5. 文化・芸術			地域ボランティア	ボランティアわかくさ会	60
囲碁	水曜囲碁サークル	25			
囲碁	東文囲碁クラブ	25			
将棋	東原将棋クラブ	25			
俳句	俳句 和泉会	27			
書道	桜墨会	27			
書道	蘭亭会	27			
ペン字・ペン習字	ペンの友	28			
油絵	油絵サークル・モーブの会	28			
油絵	ポピーの会	28			
絵手紙	絵手紙智の会	29			
木版画	きつつき版画倶楽部	30			
篆刻	印友会	30			
七宝焼	七宝バラの会	30			
手工芸	新婦人座間支部ものづくりサークル	31			
はた織り	座間のはた織愛好会	31			
籐・竹細工	昭籐会	31			
パッチワーク・キルト	シルクの会	31			
着付け	七緒の会	32			
スクエアダンス	メリーパイオニアズ	33			
フォークダンス	レディースフォークダンスあひるの会	33			
混声合唱	座間シティ・コール	34			
男声合唱	座間男声合唱団	35			
女声合唱	すぎなコーラス	36			
ハンドベル	ジョイフル・ハンドベル・リンガーズ	39			
吹奏楽	座間吹奏楽愛好会	39			
吹奏楽	ソノーレウインドオーケストラ	39			
管弦楽	ビバ・ラ・ムジカ オーケストラ	39			
ジャズ	ASABAバンド	40			
ジャズ	さがみジャズ研究会	40			
ジャズ	スイング・プラザ・ジャズ・オーケストラ	40			

青少年センター

座間市立野台1-1-4

1. 健康	団体名	P	6. スポーツ	団体名	P
健康づくり	美育・食育ボランティアの会	9	スポーツ普及活動	立野台MBC	41
健康体操・ストレッチ	さわやか会	10	ターゲットバードゴルフ	座間市ターゲット・バードゴルフ協会	41
健康体操・ストレッチ	ハピネス	10	社交(競技)ダンス	チェリーズ	42
ヨガ	ヨガサークルシャンティ	11	卓球	ファイヤー卓球クラブ	43
太極拳	座間太極拳愛好会	11	卓球	アカシアの会	44
2. 福祉			空手	一颯会	45
手話	座間市手話サークル星の会	14	空手	青少年空手道クラブ	45
障がい児者福祉事業	NPO法人障がい者福祉の虹の会	15	合気道	精晟会座間合気道クラブ	45
障がい児者福祉事業	座間市手をつなぐ育成会	16	護身総合武道	拳和道座間クラブ	46
みんなの居場所	ミナクルあすなろの家	19	剣道	いその保育園	46
みんなの居場所	イーチ児童デイサービス 相武台	19	剣道	立野台剣友会	46
みんなの居場所	イーチ児童デイサービス 緑ヶ丘	19	スポーツ指導者会	FCシリウス	46
3. 教育			8. 防災・防犯		
学習支援	あすのち 座間教室	20	災害救援	特定非営利活動法人 ざま災害ボランティアネットワーク	49
学習支援	学習支援の会	20	9. 国際交流		
英会話	REC(Reiwa English Circle)	21	日本語学習支援	座間にほんご教室	50
5. 文化・芸術			11. こども		
詩吟	座青詩吟クラブ	26	こども野球	座間市野球協会学童部	55
書道	さふらん会	27	おもちゃ修理	座間市おもちゃドクターの会	55
書道	はぎの会	27	人形劇	人形劇サークルおもちゃ箱	55
七宝焼	座間七宝工芸会	30	人形劇	人形劇サークルぼっぷこ〜ん!	55
陶芸	座間陶芸会	31	こどもの体験活動	にじいろ子ども会	55
手工芸	かえで会	31	15. その他		
はた織り	座間のはた織り愛好会	31	アマチュア無線	座間アマチュア無線クラブ	60
籐・竹細工	真竹愛好会	31			
花	花サークル・デージー	31			
着付け	すみれ	32			
謡曲・仕舞	座間市謡曲連盟	32			
フラダンス	花アロハ	33			
混声合唱	みどりコーラス	34			
女声合唱	座間女声合唱団	35			
女声合唱	プレシヤス・ママ	36			
童謡・唱歌	うた友	36			
ボイストレーニング	ポストゥレ・デ・ボス(ボイストレーニング講座)	37			
民謡(唄・演奏)	将謡会	37			
箏・三味線・尺八	座間市三曲協会 ひまわり合奏団	37			
箏・三味線・尺八	座間市三曲協会大人お箏教室	37			
和太鼓	大江戸助六流座間	37			
ウクレレ	ブイユー	38			
ギター	クラシックギターアンサンブル ピアチェーレ	38			
ギター	座間クラシックギタークラブ	38			
ハーモニカ	ざまハーモニカドレミの会	39			
ハンドベル	ジョイフル・ハンドベル・リンガーズ	39			
吹奏楽	座間吹奏楽愛好会	39			



立野台コミュニティセンター

座間市立野台3-14-12

1. 健康	団体名	P
健康体操・ストレッチ	さわやか体操クラブ	10
健康体操・ストレッチ	フィットネス・クラブ	10
健康体操・ストレッチ	フィットネス・フレッシュ	10
5. 文化・芸術		
囲碁	立野台囲碁教室	25
囲碁	立野台囲碁クラブ	25
書道	習友会	27
絵手紙	あひるの会	29
刺繍	ししゅうの会	31
パッチワーク・キルト	ちくちくの会	31
民謡	座間あじさい会	32
フラダンス	フラフィオルオル	33
女声合唱	座間女声合唱団	35
女声合唱	ポレポーレ	36
女声合唱	コール・カノン	36
カラオケ	立野台ひばり会	37
6. スポーツ		
ゲートボール	ゲートボール協会立野台チーム	42
空手	一颯キッズクラブ	45
空手	立野台空手クラブ	45
15. その他		
そば打ち	そばの会	59



たつのもん

新田宿・四ツ谷コミュニティセンター

座間市四ツ谷1026

1. 健康	団体名	P
健康体操・ストレッチ	アラフィーローズ	10
健康体操・ストレッチ	3B体操ひまわり	10
リズム体操	四十雀倶楽部	11
気功	気功サークルすい星	11
気功	気功ひまわり会	11
太極拳	扇子	12
5. 文化・芸術		
囲碁	レディースgo	25
俳句	もくせい俳句会	27
書道	彩苑書道会	27
チョークアート	チョークアート水日教室	29
花	いけばな「集い」	32
銭太鼓	ひまわり会	32
童謡・唱歌	メロディー	37
6. スポーツ		
卓球	コスモス	44
卓球	さわやか卓球クラブ	44
卓球	ジャンプ	44
卓球	ひまわり卓球クラブ	44
11. こども		
おはなし会	くまさんのおはなし会	53
おはなし会	ざまおはなしキャラバン	53
こども書道	こども書道「清書の心」	54
こども(親子)体操・リズム・リトミック	うさぎーズ	54
こどもHIPHOPダンス	CLAP	54



コッティ

小松原コミュニティセンター 座間市小松原1-45-14

1. 健康	団体名	P
健康体操・ストレッチ	コマツ3B体操	10
健康体操・ストレッチ	小松原体操クラブ	10
健康体操・ストレッチ	ひめ小松	10
3. 教育		
パソコン	パソコン・スマホクラブ	21
英会話	ZHEC	21
5. 文化・芸術		
将棋	将和会	25
ペン字・ペン習字	ゆずの会	28
絵手紙	木いちごの会	29
鳴子踊り	舞花実	32
民踊	智栄会	32
盆踊り	友の会	33
フラダンス	フラ・ファイ・オール	33
女声合唱	三色すみれ	36
女声合唱	音の絵本	36
民謡(唄・演奏)	英治会	37
6. スポーツ		
ラージボール	座間ラージボール愛好会	42
社交(競技)ダンス	小松原ダンスサークル	42
卓球	卓球同好会	44
卓球	七タクラブ	44
卓球	メンバーズ卓球クラブ	44
空手	空手アカデミー 拳勝館座間A	45
空手	空手アカデミー 拳勝館座間B	45
空手	慈空会A	45
空手	慈空会B	45
空手	新空手道 闘魂会	45
アームレスリング	宮川道場	46
11. こども		
こども(親子)体操・リズム・リトミック	親子体操	54
こどもチアダンス	Smileys	54
こどもチアダンス	Smile Girls	54
15. その他		
さつき盆栽	小松原盆草会	59

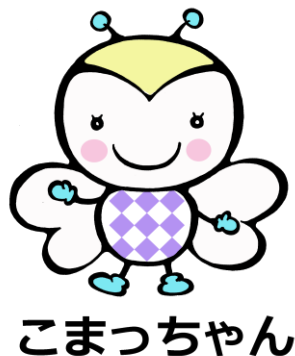

東原コミュニティセンター 座間市東原4-13-13

1. 健康	団体名	P
健康体操・ストレッチ	クローバー	10
リズム体操	りんどうの会	11
健康ダンス	ペガサス	11
ヨガ	さがみ野すばる	11
ヨガ	東原ヨガサークル	11
太極拳	座間太極拳愛好会	11
3. 教育		
英会話	ZEC(座間英会話クラブ)	21
スペイン語	スペイン語教室	21
5. 文化・芸術		
囲碁	囲碁友の会	25
詩吟	あげまき	26
詩吟	あさみどり	26
詩吟	かえでの会	26
詩吟	翠祥会	26
ペン字・ペン習字	いずみ会	28
絵手紙	結の会	29
写真	さがみ野フォト	30
手工芸	エコクラフト友の会	31
つるし雛	絹の会	31
手編み	ひまわり会	31
パッチワーク・キルト	手作りの会	31
茶道	なでしこの会	32
大正琴	大正琴 ワンハート	38
ウクレレ	さがみ野ウクレレ	38
ギター	アルペジオ	38
6. スポーツ		
社交(競技)ダンス	さがみ野ダンスサークル	42
卓球	あじさい	44
卓球	桜卓クラブ	44
卓球	櫻卓球上昇志向クラブ	44
卓球	さくら卓球同好会	44
卓球	東卓	44
卓球	ピンポンパン	44
9. 国際交流		
日本語学習支援	日本語ボランティアサークル「そら」	51
11. こども		
こどもフラダンス	アロハラニ	54



相模が丘コミュニティセンター

座間市相模が丘3-38-1

1. 健康	団体名	P
健康体操・ストレッチ	いきいきOB会	10
健康体操・ストレッチ	相模が丘健康体操愛好会	10
健康体操・ストレッチ	バレエ・ストレッチ・グランプリエ	10
ヨガ	ゆるりら	11
太極拳	相模が丘太極拳	12
太極拳	さくら百華太極クラブ	12
太極拳	太極	12

5. 文化・芸術	団体名	P
囲碁	相模が丘囲碁同好会	25
囲碁	サン碁将	25
詩吟	詩吟クラブ	26
水彩画	アートレインボー	28
着付け	創美会	32
レクダンス	レクダンスさくら	33
レクダンス	レクダンス・ラブサークル	33
殺陣(たて)	座間SAMURAI倶楽部	33
混声合唱	合唱団すみれ	34
女声合唱	ぐるーぷ“音の輪”	35
女声合唱	コラール・アミ	36
カラオケ	相模が丘ひばり会	37
ジャズ	アサババンド	40

6. スポーツ	団体名	P
卓球	ドライブ&スマッシュ	44
合気道	相勇会	46
剣道	相模野剣友会	46

11. こども	団体名	P
スカウト運動	ガールスカウト神奈川県第57団	54
こどもクラシックバレエ	バレエ育成会マーガレット	54
こどもヒップホップダンス	Jack The Beat Club	54
こども空手	拳勝館座間	54
こども空手	慈空会	54
こども野球	相模が丘ブラザーズ	55

15. その他	団体名	P
料理	味韓の会	59



さがみん

相武台コミュニティセンター

座間市相武台3-20-18

1. 健康	団体名	P
健康体操・ストレッチ	いきいき体操 虹	10
健康体操・ストレッチ	相武台体操クラブ	10
ヨガ	ヨーガの会	11
気功	新医学気功勉強会	11
太極拳	相武台太極拳の会	12

3. 教育	団体名	P
英会話	土曜会	21

5. 文化・芸術	団体名	P
書道	ふれあい書道	27
七宝焼	ミラクル七宝のん&くりあ	30
折り紙	夢折紙	31
花	親子いけばな草月	32
舞踊(日本)	相武台秀麗会	32
スコティッシュカントリーダンス	相武台SCDC	33
混声合唱	シルバーコーラス・スマイル	34
混声合唱	歌の広場	34
女声合唱	春の会	36
ギター	さくら	38
弦楽	ざま弦楽アンサンブル	39
ジャズ	ASABAバンド	40

6. スポーツ	団体名	P
バウンドテニス	座間BTC	43
卓球	うぐいす会	44
卓球	きぼう	44
卓球	ゴールド	44
卓球	コスモス卓球クラブ	44
卓球	ファイト	44
卓球	やよい会	44

11. こども	団体名	P
育児・子育てサークル	めだか	53
こども(親子)体操・リズム・リトミック	ぱおぱお	54
おもちゃ修理	座間市おもちゃドクターの会	55

15. その他	団体名	P
料理	じゃがいもの会	59
座談会・会合	相東サッカー少年団	60
座談会・会合	相東小おやじの会	60
座談会・会合	ひまわりカフェ	60

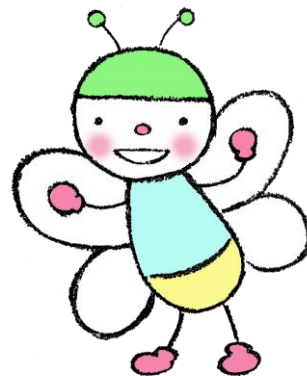

そうちゃん

ひばりが丘コミュニティセンター

座間市ひばりが丘1-49-1

栗原コミュニティセンター

座間市栗原中央3-29-17

令和6年6月30日現在、大規模改修に伴う休館のため掲載情報はありません。

《休館期間》令和5年9月1日～令和6年8月下旬(予定)

※利用再開につきましては広報ざま・市ホームページ等でご確認ください。

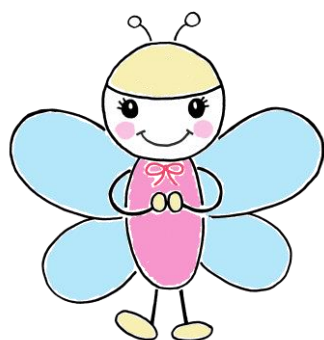

ひばりん

1. 健康	団体名	P
健康体操・ストレッチ	なかよし	11
健康体操・ストレッチ	フレッシュ栗原	11
健康体操・ストレッチ	マロングラッセ	11
2. 福祉		
障がい児者の余暇活動	フリースペース宝島	15
5. 文化・芸術		
囲碁	栗原囲碁クラブ	25
詩吟	詩吟くりはら	26
詩吟	龍翠会	26
俳句	楽風会	27
書道	書原会	27
絵手紙	絵手紙サークル さざんか	29
籐・竹細工	昭籐会	31
花	生け花・草月流アイリスの会	32
花	お花サークル・マーガレット	32
フラダンス	カライワイオリフラ・ケイキ	33
フラダンス	カライワイオリフラ・ワヒネ	33
混声合唱	ピオラ	34
民謡(演奏)	華香会	37
和太鼓	座間市和太鼓保存会 鳳天太鼓	37
音楽交流	カナリア	40
6. スポーツ		
社交(競技)ダンス	ダンシング・ドール	42
卓球	オレンジ	44
卓球	さくら卓球クラブ	44
卓球	ジャンプ	44
卓球	央卓球クラブ	44
卓球	なでしこ	45
卓球	ひまわり	45
卓球	睦月会	45
卓球	木曜会	45
空手	座間空手クラブ	45
空手	青少年空手道クラブ	45
9. 国際交流		
国際交流	栗原インターナショナル	50
15. その他		
座談会・会合	神奈川土建 座間海老名支部栗原中央分会	60



くりろう

その他施設

1. 健康

	団体名	P
健康づくり	座間市食生活改善推進団体 ひまわり会	9
健康づくり	美育・食育ボランティアの会	9
レクリエーション	eフレンズざま(eスポーツ)	9
健康体操・ストレッチ	MKフィットネス	9
健康体操・ストレッチ	ひばりさえずり会	10
ウォーキング	座間市ウォークラリークラブ「キャラバン」	12
ノルディック・ポールウォーキング	ZAMAノルディック・ウォーキング同好会	12
ジョギング	特定非営利活動法人NPO淡墨桜	13
健康麻雀	シニア健康麻雀クラブ・座間	13

2. 福祉

ボランティア活動支援	座間市ボランティア連絡協議会	14
点訳	座間市点訳サークルあかり会	14
拡大教科書	拡大写本サークル「つばさ」	14
要約筆記・手話	要約筆記と手話 ひまわり会	14
録音活動	座間録音奉仕グループ泉の会	14
精神保健福祉	家族会サポートざま	15
精神保健福祉	レインボーキャリア会	15
障がい児者の余暇活動	フリースペース宝島	15
障がい児者の余暇活動	山歩きサークル「ブロッケン」	15
障がい児者福祉事業	アートステージ	15
障がい児者福祉事業	NPO法人障がい者福祉の虹の会	15
障がい児者福祉事業	特定非営利活動法人座間市障害者入所施設建設促進会	16
障がい児者福祉事業	労働者協同組合ワーカースコープ・センター事業団座間地域福祉事業所放課後等デイサービスオリーブ	16
障がい児者福祉事業	座間キャラバン隊	16
障がい者高齢者支援	特定非営利活動法人ワーカーズ・コレクティブ たすけっと	16
障がい者就労支援	特定非営利活動法人いぶき	16
障がい者就労支援	認定特定非営利活動法人 きづき	17
障がい児者保護者の情報交換	座間やまびこ	17
障がい児者保護者の情報交換	ゆいま〜る	17
発達特性を持つ子どもの情報交換	えびな・ざま エールの会	17
高齢者生活支援	NPO法人 lagraineラグレーヌ	18
傾聴	傾聴を学び・実践する会 (ラポールの会)	18
介護情報誌	「スキップ」ざまの介護情報誌を作る会	18
訪問演奏活動	オカリナ・ピーポの会	18
成年後見支援	ざま市民後見人の会ひまわり	19
みんなの居場所	ミナクルあすなるの家	19
フードバンク・住まい	特定非営利活動法人ワンエイド	19

3. 教育

	団体名	P
学習支援	あすのち 座間教室	20
自然観察会	芹沢親と子の自然観察会	20
教育環境整備	ふるさと フォーラム座間	20
16ミリ映画上映・紙芝居	座間市視聴覚教育研究協議会	20
パソコン	パソコンボランティアグループ・パソコンボラZAMA	21

4. まちづくり・コミュニティ

コミュニティ	座間市リハビリテーション専門職連絡会	23
まちづくり	ざま子育て応援プロジェクト!	23
まちづくり	3. 11を想う会	23
まちづくり	社会福祉法人 足跡の会	23
まちづくり	新生さくら道の会	23
まちづくり	Smile bliss	24
まちづくり	ピースフォーラム座間	24
まちづくり	まの活性化委員会	24
まちづくり	ひばりが丘緑を育てる会「緑の会」	24



(その他施設)

5. 文化・芸術

	団体名	P
文化財散策ガイド	座間ふるさとガイドの会	25
囲碁	座間市囲碁連盟	25
古典	源氏物語の会	26
俳句	悠遊俳句会	27
水彩画	水彩・そよかぜ	28
写真	光画クラブ	29
写真	座間市写真連盟	30
阿波踊り	向日葵連	32
祭囃子	座間市祭囃子保存連絡協議会	33
混声合唱	トマトーン	34
女声合唱	F-tone	35
大正琴	大正琴・ベル・朗読劇団 ONE♡ハート	38
ウクレレ	パームエコーズ	38
ウクレレ	ウクレレメリア	38
ウクレレ	ルアナウクレレ ざま	38
ウクレレ	レイラニウクレレ ざま	38
ギター	クラシックギターアンサンブル ピア チェーレ	38
クラシック音楽	座間市演奏家連盟	39
音楽交流	座間市合唱連盟	40
音楽交流	ママdeバンド	40

6. スポーツ

	団体名	P
スポーツ普及活動	座間市スポーツ協会	41
ターゲットバードゴルフ	座間市ターゲット・バードゴルフ協会	41
パークゴルフ	座間パークゴルフ緑の風協会 せせらぎ会	41
パークゴルフ	座間パークゴルフ緑の風協会 ひまわり会	41
グラウンドゴルフ	座間市グラウンド・ゴルフ協会	41
ペタンク	座間市健康文化都市大学 ペタンク専科	42
野球	神奈川県央中高年齢者野球愛好会	43
野球	還暦軟式野球チーム「座間クラブ」	43
野球	古希軟式野球チーム「ざまりん」	43
バドミントン	ティンカーベル	43
合気道	精晟会座間合気道クラブ	45
合気道	相勇会	46
一輪車	相模野一輪車クラブ	46
一輪車	ユニサイクルスマイル	46

7. 環境

環境学習	特定非営利活動法人 神奈川県環境学習リーダー会	47
緑道維持管理	特定非営利活動法人さくら百華の道	47
花壇づくり	花友会 お花でホッと!	47
ホテル保全・復活	座間のホテルを守る会	47
生ごみ資源化	ざま・生ごみ資源化しよう会	48
地球温暖化防止	特定非営利活動法人WE21ジャパン・ざま	48
野良猫	NPO法人 ざま野良猫を増やさない会	48
美化活動	Keep.Blue.Earth	48
空き家・空き地管理	NPO法人神奈川県空き家サポート協会	48



(その他施設)

8. 防災・防犯

	団体名	P
災害救援	特定非営利活動法人 ざま災害ボランティアネットワーク	49
防災	座間安全・安心推進会	49
防犯活動	座間SC相模が丘防犯パトロール隊	49
防犯活動	皆原南第2自治会防犯パトロール	49

9. 国際交流

国際交流	座間市日中友好協会	50
日本語学習支援	たのしい日本語教室	50
日本語学習支援	日本語サークル「わ」	50

11. こども

子育てサロン	ふれあいサロンハグハグ	52
おはなし会	おはなしサークル ひろば	52
おはなし会	座間おはなし会	52
保育園・学童・子育て支援	特定非営利活動法人 どんぐりと山猫会	53
保育園・学童・子育て支援	特定非営利活動法人 ワーカーズ・コレクティブ風の子	53
保育	ママ・アミーゴ	53
こどもクラシックバレエ	anna☆ballet	54
こどもフラダンス	nanaraサークル	54
マーチングバンド	座間Marching Band to INFINITY	54
おもちゃ修理	座間市おもちゃドクターの会	55

12. 市民活動支援

	団体名	P
市民活動支援	ざま市民活動応援広場	56

13. 自治会

自治会活動	座間市自治会総連合会	57
-------	------------	----

14. シニアライフ

シニアライフ	公益社団法人 座間市シルバー人材センター	58
シニアライフ	座間市老人クラブ連合会	58
シニアライフ	緑寿会	58

15. その他

そば栽培	そばを愛でる会	59
山野草栽培	谷戸山山野草会	59
マジック	ザマジック	60
マジック・大道芸	かながわ我楽多一座	60
地域ボランティア	いづみソフト会	60
座談会・会合	ざま市青森県人会	60



NPO 法人 一 覧

(事務所の所在地が市内の NPO 法人)

NPO(Non-Profit Organization)とは

様々な社会貢献活動を行い、団体の構成員に対し、収益を分配することを目的としない団体の総称です。

したがって、収益を目的とする事業を行うこと自体は認められますが、事業で得た収益は、様々な社会貢献活動に充てることとなります。

このうち特定非営利活動促進法に基づき法人格を取得した法人を特定非営利活動法人(NPO法人)と言います。

NPO法人のうち、一定の基準を満たして所轄庁の「認定」を受けた法人は、認定特定非営利活動法人(認定NPO法人)となり、税制上の優遇措置を受けることができます。



NPO法人一覧(事務所の所在地が市内のNPO法人)

団体名	目的	掲載P
認定特定非営利活動法人 きづき	主に精神に疾患をもっている方に対して、心の安定が得られるような関わりを通して日常生活・社会生活・就労支援を総合的にを行い、社会的・精神的自立を支援する事業を行う。また、社会情勢に見合った情報収集研修や提供及び広報・啓発事業を行い、社会参加を推進し差別や偏見が取り除かれ、すべての人々が豊かに安心して暮らせる地域づくりと福祉の増進に寄与することを目的とする。	17
特定非営利活動法人 座間たすけあいワーカーズ風	相互扶助の精神に基づき自立・相互責任・民主主義・自由・公正・正直・他者への配慮を大切にすることを活動の理念として、地域福祉を豊かにしていくために、年をとっても障害があっても、住み慣れた所で安心して暮らして行ける社会を目指して地域で支え合い、在宅での生活を支援し、助け合っていくための活動を推進し、もって市民が対等な立場で参加する参加型福祉のしくみ作りの推進及び、社会全体の利益の増進に寄与することを目的とする。	
特定非営利活動法人 WE21ジャパンざま	アジア等各地域の人々の生活向上と自立に寄与すること、地域市民に対して環境保全に関する意識及び人権・平和・協力等に関する国際的な意識の啓発に努めることである。この目的のため、神奈川県座間市を中心に資源のリユース・リサイクルを推進するとともに、アジア等における環境破壊・抑圧・性差別・戦禍・飢餓・貧困等により生存生活の困難にさらされている人々に対して、生活及び自主的活動に関する金銭的・物的・技術的支援と助成を進めていく。	48
特定非営利活動法人 NPO淡墨桜	地域住民に対して、豊かな自然環境・健康な身体・慈しみの心、この三要素を認識し、「走る」ことを中心とした、スポーツの創造・企画・運営を行うことを通して、福祉の増進・自然環境の保護・青少年の育成を促し、文化交流及びスポーツの振興を図り、もって健全な地域社会の推進に寄与することを目的とする。	13
特定非営利活動法人 座間市手をつなぐ育成会	座間市または座間市近辺在住の知的障害と発達障害を有する者に対して、地域活動支援センター運営事業及び障害者福祉サービス事業を行い、知的障害と発達障害を有する者の福祉の増進に寄与することを目的とする。	
特定非営利活動法人 座間市障害者入所施設 建設促進会	障害者の日常生活及び社会生活を総合的に支援するための法律に基づき、知的障害者等に対して社会的自立支援を図りながら、親亡き後も子供達が安心して地域で生活できる入所施設建設運動を進めるなど、障害福祉の充実発展に寄与することを目的とする。	16
特定非営利活動法人 ワーカーズ・コレクティブ ごむのき	広く生活支援を必要とする人々に対して、相互扶助の精神に基づいた自主決定・自主管理の働き方をもって非営利市民事業によるデイサービス等を行い、年をとっても障害があっても、住み慣れたところで安心して暮らして行ける社会を目指し、参加型福祉の推進及び、地域福祉の向上に寄与することを目的とする。	
特定非営利活動法人 神奈川県視覚障害者福祉協会	神奈川県(横浜市、川崎市及び相模原市を除く)在住の視覚障害を有する者に対して、各種の福祉事業を行ない、視覚障害を有する者の福祉の増進に寄与することを目的とする。	
特定非営利活動法人 ワーカーズ・コレクティブ たすけっと	障害者、高齢者、病弱者、乳幼児などの移動制約者に対して、外出を支援することに関する事業を行い、協同の非営利市民事業で「参加型福祉」によるまちづくりの推進に寄与することを目的とする。	16
特定非営利活動法人 宝島	障がい児・者に対して「障害者の日常生活及び社会生活を総合的に支援するための法律」に基づき、就労支援事業、生活介護事業、短期入所事業、共同生活援助事業、日中一時支援事業、移動支援事業、計画相談支援事業などを行い、彼らが地域の一員として、安心かつ安定した生活が送れるように総合的に支援し、地域児童の健全育成を図るために児童ホームなどの運営を行い、また地域と障がい者との垣根を作らない余暇活動を通して、地域福祉の増進や普及に寄与することを目的とする。	

団 体 名	目 的	掲載 P
特定非営利活動法人 ワーカーズ・コレクティブ風の子	地域の人々が自分の時間と経験を使って子育て中の親等を支援することにより、子どもたちが健全に育つ地域社会づくりを推進し、不特定多数のものの利益に寄与することを目的とする。	53
特定非営利活動法人 Vidaスポーツクラブいさま	少年・少女又はそれを取り巻く大人に対して、スポーツ(主にサッカー)に関する事業を行い、人と人がつながる場を提供し、その活動を通して子どもの人間形成、大人の余暇の充実に寄与することを目的とする。	
特定非営利活動法人 療育教室歩会	障害児者に対して、ディサービス及び個別相談等に関する事業を行い、彼らが家族と共に健やかに成長し、幸せな生活が送れるよう支援することで、地域福祉の増進に寄与することを目的とする。	
特定非営利活動法人 座間スポーツコミュニティ	地域住民に対して、サッカーを中心としたスポーツ文化振興並びにスポーツの普及・育成、競技力・指導力の向上に関する事業を行い、子どもの健全育成に寄与することを目的とする。	
特定非営利活動法人 かながわ山岳ガイド協会	広く県民及び国民に対して自然環境保全と登山の安全に関する教育指導者(山岳ガイド、自然ガイド)の育成に関する事業を行い、自然災害時における救難救援活動を支援する事業を行う。そして神奈川及びわが国における自然公園の管理・維持の機能を高め、安全登山の普及・発展に寄与し、自然環境保全活動の推進を図ることを目的とする。	
特定非営利活動法人 いづき	座間市及び座間市近隣の障害を有する者に対して、自立を支援する事業を行い、障害を有する者の福祉の増進に寄与することを目的とする。	16
特定非営利活動法人 パーソナル・ブランディング・ ジャパン	高校生・大学生・社会人に対して、夢やビジョンの明確化を促し、自己の潜在能力に気づいて人間力を向上させるための事業を行い、青年層の活性化をもって日本社会の活性化に寄与することを目的とする。	
特定非営利活動法人 リーガル倶楽部	多重債務や住宅ローンといった金銭に関する諸問題、リフォーム・増改築等の住まいに関する消費生活上のトラブル、高齢者等社会的弱者に対する自立した生活の支援、老後の資産計画、及び離婚・相続・遺言といった家族関係問題を、様々な分野の専門家や行政等と連携しサポートすることにより市民の権利と財産の保護及び生活の安定を図り、ゆとりある暮らしの実現に貢献することを目的とする。	
特定非営利活動法人 ざまスポーツクラブ	青少年に対して、スポーツ振興や健全育成に関する事業を行い、青少年のよりよき人間形成と仲間づくりに寄与することを目的とする。	
特定非営利活動法人 ワンエイド	高齢者や障害者に対して、日常の身の回りの不具合の手伝いに関する事業及び雇用創出事業を行い、また、一般市民に対して人権擁護事業及び市民活動サポート事業を行うことで、地域福祉や市民活動の活性化に寄与することを目的とする。	19
特定非営利活動法人 さくら百華の道	座間市との協働による、まちづくり事業として緑道公園の維持管理や、緑道公園の普及啓発などを行うことにより、環境の保全やまちづくりの推進に寄与することを目的とする。	47
特定非営利活動法人 ジョイサポート	援助が必要な高齢者、障がい者、その家族及び広く一般市民に対して、成年後見制度に関する事業や日常生活に困難を抱える方を支援する事業などを提供することにより、地域での支えあいの輪を広げすべての人が生き生きと安心して暮らせる地域の実現に寄与することを目的とする。	

団 体 名	目 的	掲載 P
特定非営利活動法人 湘南シーホース スポーツネットワーク	地域スポーツのネットワークを軸に総合型地域スポーツクラブとして展開し、また学校部活動や高齢者・障害者の健康と社会的自立をサポートするために、スポーツ環境の整備をすることで、地域社会のスポーツ、文化活動を共有の財産として普及、発展することに寄与することを目的とする。	
特定非営利活動法人 新生福祉共済機構	特定非営利活動促進法(以下本法と称する)の精神に基づき、設立の趣旨に賛同して入会した会員(以下会員と称する)を運営の基礎としたうえで、「市民の普段の暮らしのなかの幸せ」を本事業テーマと位置づけて、各地域に密着して市民の生活福祉に係る問題を調査研究してその具体的解決を奨めるため、先ず、健康享受に要する、ヘルスプロモーション活動の推奨事業に取り組む。また、国際協力や自然環境の保全、地域の歴史・文化・芸術の保存を尊ぶことに積極的に取り組む事業を行い、スポーツを通じて青少年の育成を図り、情報化社会を勧める事業を行う一方人材育成・職業能力開発に対する支援を行なう。加えて、地域各自治会や行政当局などと連携して防犯活動や災害救援などを行い、暮らしやすい環境を目指してバリアフリー化への調査提案をし、日常生活等に係る問題に対しては、生活相談会を開催してその解決支援を為し、さらに全ての市民が生涯学習の精神醸成に至るよう啓発・普及の活動事業などを行うものとする。他方、健康を損なって最期を迎えざるを得なくなった場合を想定してその葬祭を支援する事業を行なうなど、生活福祉全体に亘って地域に接続し健全な社会生活の前進に資することを目的とする。	
特定非営利活動法人 roots	精神障害を有する者、メンタルヘルスに関する悩みをもつ者及び精神保健福祉に関する支援者に対して、精神保健福祉に関する事業を行い、地域における社会福祉及び保健、医療の増進に寄与することを目的とする。	
特定非営利活動法人 どんぐりと山猫会	保育に欠ける児童及びその保護者に対し、児童福祉法に基づく乳幼児及び学童の適切な保護と保育に関する事業を行い、働く親の就業を補助し社会への貢献を促すことを目的とする。	53
特定非営利活動法人 再生の朝	広く一般市民、特に生活困窮者、住宅困窮者、DV被害者、高齢者等に対して、宿泊施設の設置・運営に関する事業、日常生活並びに自立生活・就労についての支援に関する事業を行い、地域社会の福祉の増進を図り、もって広く公益に寄与することを目的とする。	
NPO法人 ひまわり	座間市を中心とした地域の障害者に対して、雇用の創出、就労支援、社会参加等に関する事業を行い、農業振興や環境保全等を通じた保健、福祉の増進を図る活動に寄与することを目的とする。	
特定非営利活動法人 ライフロングスポーツサポート	青少年、成人、高齢者に対して、スポーツ、健康維持・育成に関する事業を行い、その活動を通じ心身の健康維持・育成を図り、近隣住民との交流において、相互理解、友好を育み、スポーツの振興、健康維持・育成活動の発展による地域の活性化に寄与することを目的とする。	
NPO法人 神奈川県空き家サポート協会	地域住民に対して、適正に管理されずに放置され、社会問題となっている空き家・空き地の情報収集・管理業務等の事業を行い、地域の相談窓口となることにより、安心・安全なまちづくりに寄与することを目的とする。	48
特定非営利活動法人 コクア	すべての人が生きがいを持ち、地域で生活できる社会、生活環境をつくるために、地域課題や社会的課題に対して前向きに取り組む持続可能な地域社会、地域経済の発展につながる活動を行うことを目的とする。	

団 体 名	目 的	掲載 P
特定非営利活動法人 ざま災害ボランティア ネットワーク	大規模災害に備え、平時から市民、教育機関、各種団体及び事業者に対して、「自分のまちは、自分で守る」という「自助」・「隣助」・「共助」意識の啓発を行い、災害意識・対応技能を普及する活動に取り組み、以て、災害への備えを、日常生活の中に溶け込ませる行動と、「いのち」を守る行動（シェイクアウト安全行動訓練）の普及活動に取り組み、安心・安全なまちづくりに寄与する。また、災害発生時には、地域で連携する個人並びに組織と力を合わせて、地元はもとより支援活動が可能な遠隔の被災地に対しても、災害の復旧・復興の支援に協力し、特に被災地域の生活再建に関与して、互いが支え、支え合う「結」のつながりを復活させることを活動の目的とする。	49
NPO法人 ざま野良猫を増やさない会	座間を中心とした一般市民に対して動物愛護の精神に基づき、地域社会における人と猫との共生を図るための環境整備及び適正な終生教育の普及に関する各種事業を行い、動物と共生できるまちづくりの推進及び環境の保全を図り、もって公益の増進に寄与することを目的とする。	48
NPO法人 障がい者福祉の虹の会	「将来を支えるユース世代」・「今を支える壮年・中年世代」に、様々な障がい特性を理解できるサポーターへと育成する事業を行い、社会基盤の地域福祉を向上させ、様々な障がいをもつ方々も共に地域で安心して、生き生きとした人生を送ることができる地域共生型社会を創ることを目的とする。	15
NPO法人 ロングタイムレコーダーズ	広く一般市民を対象として、優れた音楽、価値ある音源映像等を記録保存し届けること、これらの調査研究、並びに演奏会、講演会の開催などによる普及啓発教育、そして音楽家、演奏家、芸術家、サポートスタッフの育成と活動支援、さらに技術技能を活かした労務の提供に関する事業を行い、他団体所有を含む記録アーカイブの増大等やイベント企画の成功等に努めることで、豊かな心が育まれる社会を実現し、世界の多様性に寄与することを目的とする。	
特定非営利活動法人 子ぼんのう	座間市内をはじめ近隣の地域住民を対象に、気軽に足を運べるサロンを開設し、経済的に恵まれない家族や、居場所が必要な子どもたち、独居の学生や高齢者たちに対し、栄養価の高い食事を提供する事業を行う。更に、多世代交流を可能とした学習支援・防災防犯をはじめとする社会教育につながる各種講座開催・居場所を提供する事業を行うことで、「学力格差」「経済格差」「貧困の連鎖」を断ち切り、地域がつながるきっかけを作りながら、皆が夢と希望を持って心身共に成長し、安全に生活していける特定非営利活動の実現に寄与することを目的とする。	
特定非営利活動法人 Spontaneous Healing Therapy Japan	広く一般市民に対して、自然治癒力の重要性の啓発並びに推進に関する事業、自然治癒両方に携わる人材の育成に関する事業、自然治癒力の向上を目的とした講習会等の企画・開催に関する事業、自然治癒力の重要性の啓発を図る目的を持った個人・企業・団体等との協力・支援に関する事業等を行い、国民の心身の健康及び福祉の増進、社会教育の増進を図り、もって広く公益に寄与することを目的とする。	
特定非営利活動法人 圏央福祉ライフケアサポート	高齢者や家庭内暴力、誹謗・中傷等による被害者に対して、身元保証事業や生活の支援に関する事業を行い、人々が安心して暮らせる社会の実現に寄与することを目的とする。	
特定非営利活動法人 三徳	児童養護施設の入居者に対して、将来の自立に向けた支援を行い、安定した社会人生活を送るための環境創出に寄与することを目的とする。	
特定非営利活動法人 神奈川県環境学習リーダー会	自然環境保全、地球温暖化の抑制、生物多様性の維持、循環社会の構築など、持続可能な開発目標(SDGs)を目指しています。	47
NPO法人 lagraineラグレーヌ	農業と全ての地域住民に対して、農家の生産販売支援事業・生産者と消費者のふれあい活動、生活弱者への生活支援に関する事業を行い、農業経営の活性化、農業を通じた環境保全及び神奈川及び神奈川近郊の食文化の継承と発展に寄与する事を目的とする。	18

つなげよう市民力



さぼりん
座間市民活動サポートセンター



さまりん
座間市マスコットキャラクター

市民活動と生涯学習

市民活動とは…

自発的に、不特定かつ多数のものの利益の増進に寄与するため、継続的に社会貢献活動を行う。

公共の利益を目的とする。

生涯学習活動とは…

自発的意思に基づいて、自己の充実・啓発や生活の向上のため、必要に応じ自己に適した手段・方法を自ら選びながら生涯を通じて行う。

個人の利益を目的とする。

ざま生涯学習宅配便

「ざま生涯学習宅配便」は、市民のみなさんの生涯学習活動をお手伝いするため、市の職員が身に付けた専門知識を、お届けしようというものです。身近な問題、関心のある市政情報など、聞いてみたいメニューを選んでお申し込みください。担当課の職員が、みなさんのところまで直接伺ってお話しします。



ざま生涯学習宅配便メニュー

No.	分類	講 座 名	担 当 課
1	子育ども	子どもを虐待から守るために ～私たちができること～	こ ども 家 庭 課
2		子育てを楽しく	保 育 ・ 幼 稚 園 課
3	福 祉	高齢者の在宅福祉サービスについて	長 寿 支 援 課
4		知的障がいについて知ろう	障 が い 福 祉 課
5		ゲートキーパー研修	地 域 福 祉 課
6		どこに相談しよう？ ～生活の困りごとの相談先～	地 域 福 祉 課
7		生活保護の基礎知識 ～こんな人は生活保護が受けられる！？～	生 活 支 援 課
8	健 康	ニュースポーツ指導者育成講習会	ス ポ ー ツ 課
9		生活習慣病予防について	健 康 医 療 課
10		介護保険制度について	介 護 保 険 課
11		介護予防について	長 寿 支 援 課
12		ざまげんきUP体操	長 寿 支 援 課
13		認知症サポーター養成講座	長 寿 支 援 課
14		高齢者虐待への対応について	長 寿 支 援 課
15		国民健康保険について	保 険 年 金 課
16		後期高齢者医療制度	保 険 年 金 課
17	環 境	座間の水道について	経 営 総 務 課
18		座間市の水道とおいしい水	経 営 総 務 課
19		座間の地下水について	生 活 安 全 課
20		地球温暖化について	ゼ ロ カ ー ボ ン 推 進 課
21		目久尻川・鳩川をもっときれいに	生 活 安 全 課
22		下水道のしくみ	下 水 道 施 設 課
23		ちょっと待って。それ捨てちゃうの？	ゼ ロ カ ー ボ ン 推 進 課
24	伝 統	座間の大凧 ～座間の大凧について知ろう～	地 域 プ ロ モ ー シ ョ ン 課
25	安 全	いざというときのために ～応急手当をまなびませんか？～	消 防 管 理 課 (部)
26		災害に備えよう！ ～防災講話、訓練、体験～	危 機 管 理 課
27		ズバリあなたは狙われているかも(高齢者編) ～高齢者を狙う悪質商法と対処方法～	市 民 広 聴 課
28		契約トラブルに気をつけよう！(若者編) ～トラブルに巻き込まれないためには～	市 民 広 聴 課
29		防犯・交通安全について	生 活 安 全 課

No.	分類	講 座 名	担 当 課
30	まちづくり	コミュニティ活動	市 民 協 働 課
31		市民参加と協働について	市 民 協 働 課
32		住居表示制度 ～わかりやすい街づくり～	都 市 整 備 課
33		みらいの公共施設 ～座間市公共施設の再整備～	資 産 経 営 課
34		知っていたい道路問題 ～境界査定、道路占用、不法投棄～	道 路 課
35		多文化共生社会について ～外国人と共生するまちづくり～	人 権 ・ 男 女 共 同 参 画 課
36	教 育	身近な歴史の調べ方	生 涯 学 習 課
37		ざまの歴史を楽しく知ろう ～座間のおいたち・なりたち～	生 涯 学 習 課
38		いってみよう、みてみよう公民館	市 公 民 館 北地区文化センター(10月中旬から休館) 東地区文化センター(10月まで休館)
39		教育相談 ～子どもの心を知るために～	教 育 研 究 所
40		教育支援教室「つばさ」とは	教 育 研 究 所
41		子どもたちの豊かな心を育むために ～家庭・学校・地域のつながり～	教 育 指 導 課
42		座間の教育の歴史を知る	教 育 研 究 所
43		図書館見学ツアー	図 書 館
44		おはなし宅配便	図 書 館
45		人権啓発講座 性の多様性について考える ～LGBTQを例に～	人 権 ・ 男 女 共 同 参 画 課
46	自 治	市広報の役割	秘 書 広 報 課
47		座間市のお財布 ～市の財政状況と現状～	財 政 課
48		戸籍のしくみ	戸 籍 住 民 課
49		座間市の総合計画について	総 合 政 策 課
50		座間市LINE公式アカウントについて	デ ジ タ ル 推 進 課
51		地方自治体の監査制度について	監 査 委 員 事 務 局
52		議会のしくみ	議 会 事 務 局
53		税金入門	市 民 税 課
54		固定資産税(土地・家屋)のあらまし	固 定 資 産 税 課
55		市税の納付方法	市 税 総 務 課

ざま生涯学習宅配便 Q&A

Q1－利用できるグループって？

原則として市内在住・在勤・在学の方の10人以上のグループです。ご近所のお仲間、お友達、自治会、PTAなどの集まりにもご利用ください。

Q2－当日の進行は？

司会進行役は、みなさんのほうでお願いします。進め方は事前に十分打ち合わせをいたします。

Q3－会場はどこでもいいの？

市内ならどこでも。自治会館、会議室、店舗のイベントスペースなどの会場(個人宅ではないこと)を、みなさん方でご用意ください。

Q4－無料とありますが…？

交通費等、職員にかかる費用は一切ありません。ただし、会場にかかる費用、実習等にかかる材料費は、みなさんの実費負担となります。

Q5－メニューにないテーマを聞きたいのですが？

メニューにないテーマや複数のテーマにまたがる場合は生涯学習課にご相談ください。

Q6－土・日・祝や午後5時以降でも利用できるの？

ご利用いただけます。ただし業務上どうしても担当課の都合がつかない場合は、日程の変更等事前にご相談します。

Q7－宅配便を利用できないのはどんな場合？

政治・宗教または営利を目的とする催しと一緒に実施する場合や、本来の目的にそぐわない場合、苦情や要望の場となるおそれのある場合などです。

※一部、担当課へ直接申込が必要なものがあります。また、利用の流れ、条件、申込期限等が異なるものもありますので、メニューを確認の上、直接担当課にご確認ください。

※業務の都合等により、ご希望に添えない場合があります。

詳しくは各公共施設で配布する「ざま生涯学習宅配便メニュー」または市ホームページをご覧ください。

お問い合わせ・お申込は 座間市教育委員会教育部生涯学習課

〒252-8566 座間市緑ヶ丘1-1-1

TEL 046-252-8472

FAX 046-252-4311

あなたのもっと住みよい座間市に

この「ざまっとガイド」は、これから新しいことを始めたい、リフレッシュがしたい、スキルや経験を活かしたい、ボランティアがしたい、などといった方に活用していただきたいと考え作成しました。

あなたが活動を始めたら、そこで得た知識や経験をまちづくりに活かしましょう！

もし、自分たちだけでは難しいと感じたら、「協働」という方法があります。協働については、平成 27 年度に「座間市市民協働推進条例」が施行され、皆さんの助けになろうと出番を待っています。座間市民活動サポートセンターは協働を全面的に支援しています。

ここでは、これから活動を始める皆さんに、この「協働」という考え方についてご紹介します。

・・・座間市市民協働推進条例施行規則 第3条・・・

市と市民等及び市民等相互の協働を促す中間的な機関のひとつとして、座間市民活動サポートセンターを設置する。



協働しよう！



座間は、自然豊かなまちであり、市民の多様なまちづくりが展開される魅力あるまちです。

この魅力あふれるまちをこれからも育み大切にしていくために、私たち市民一人ひとりにはまちづくりに積極的に関わることが求められます。まちづくりの主役である市民には、広い知識や豊かな経験を生かして、座間をもっと魅力的にし、座間の課題を解決していく力があります。しかし、私たちが自分だけでできることには限りがあります。自らが持つ思いや力を、まちづくりにもっと生かしていくにはどうしたらよいでしょうか。

その一つのこたえとして「協働」という考え方があります。助け合い、協力して働くことで、みんなが持つ思いや力を存分に発揮できるようになります。市民と市民が、そして市と市民が手を携えることで、創造性ゆたかでより住みよいまちづくりを進めていくことができます。<座間市市民協働推進条例(案)答申書より>



協働ってなあに？

座間市では、「協働」の考え方や目標を定めた『座間市市民協働推進条例』(以下、「協働条例」という。)を平成27年度に施行しました。この協働条例では、「協働」を以下のように定義しています。

<座間市市民協働推進条例>

第2条 この条例において「協働」とは、まちづくりを進める上での共通の目標を実現するために、市と市民等が対等の立場に立って、相互の信頼及び合意の下、役割及び責任を担い合い、お互いの特性や能力を発揮し合いながら連携し、及び協力して、効果的にまちづくりに取り組んでいくことをいう。

市と協働できるのはどんな人？

協働条例では、協働の相手となる「市民等」を次のように詳細に定めています。

<座間市市民協働推進条例>

第2条 第3項 この条例において「市民等」とは、次に掲げるものをいう。

- (1) 市民 市内に在住し、在勤し、又は在学する等、日常生活で市と関わりのある者
- (2) 市民活動団体 特定非営利活動法人、ボランティア団体等の営利を目的とせず、不特定多数の利益の増進に寄与することを目的に活動している団体
- (3) 地縁団体 自治会など一定の区域に居住している市民で構成され、地域の課題の解決に向けて活動する団体
- (4) 公益団体 公益財団法人、学校法人等の公益を目的に活動している団体
- (5) 共益団体 協同組合等の構成員相互の利益の増進に寄与することを目的に活動している団体
- (6) 事業者 営利を目的に事業を営む個人及び法人

協働するとき大切なことは？

協働条例では、市民等と市が協働を推進するにあたっての基本的な考え方を明らかにしています。

<座間市市民協働推進条例>

第3条 市及び市民等は、協働に当たって、対等な立場でそれぞれの役割と責任を認識し、活力ある地域社会の形成及び推進に努めるものとする。

2 市及び市民等は、協働に当たって、公開性や透明性に配慮し、相互に情報の共有に努めるものとする。

3 市は、市民等と多様な協働が行われるよう、市民等の自主性を尊重し、公共的な観点に配慮した公平かつ公正な行政を行うものとする。

4 市は、施策の実施に当たって、市民等との協働を推進するよう努めるものとする。

協働するとどんないいことがあるの？

※座間市協働推進ハンドブックより

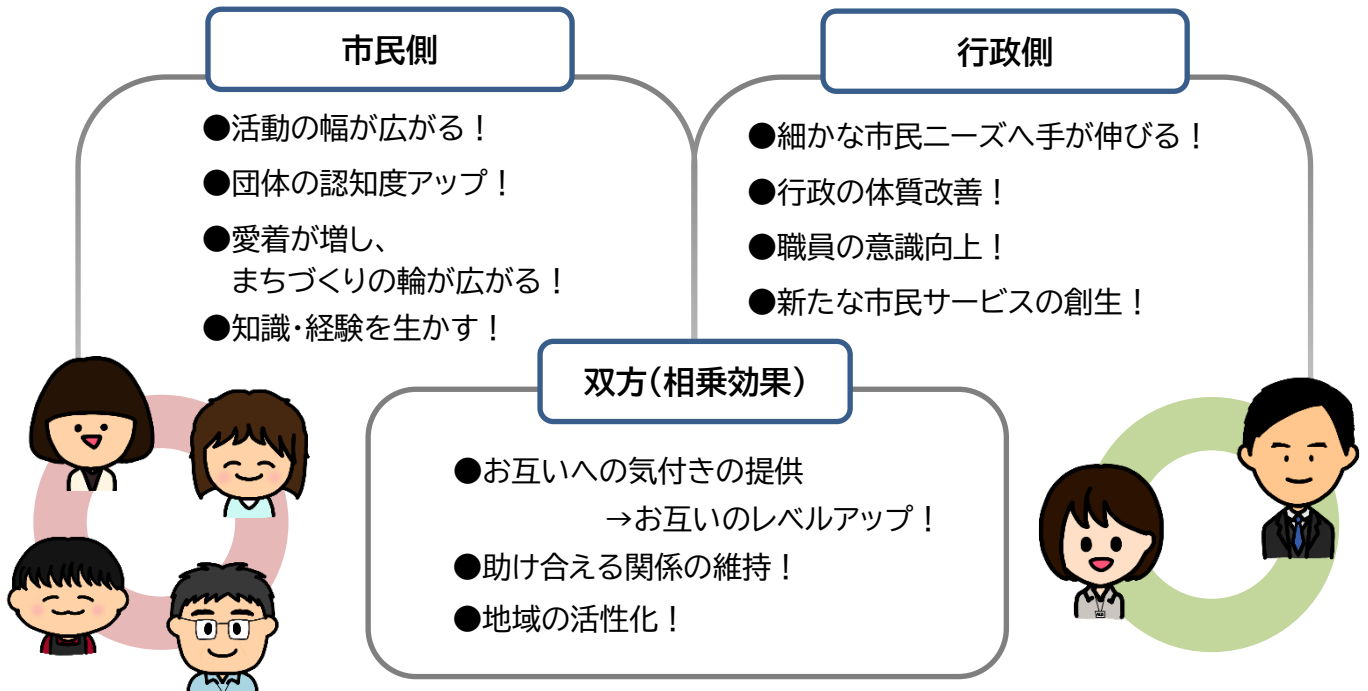

もっと詳しく知りたい！

冊子

座間市 協働推進ハンドブック ～協働しよう！キラリと光るそのアイデアで～

協働条例の手引書です。座間市市民協働課と、協働条例策定に係わった市若手職員で組織された“市民協働推進条例ワーキンググループ”との協働で作り上げたものです。市ホームページよりダウンロードできます。



相談機関

座間市民活動サポートセンター

協働を促す中間的な機関として、市民と行政、市民と市民の連携づくりなどのバックアップを行っています。
「こんなことできないかな??」と思ったら、お気軽にご相談ください。
(サポートセンターの詳細は3ページへ)



団体名索引

	団体名	具体的活動分野	P	
あ	アートステージ	障がい児者福祉事業	15	
	アートレインボー	水彩画	28	
	アカシアの会	卓球	44	
	あかしゃ	女声合唱	36	
	アクティヴ・ママ	子育て支援・勉強会	53	
	アクティヴツインズ	子育てサロン	52	
	あげまき	詩吟	26	
	ASABAバンド	ジャズ	40	
	アサババンド	ジャズ	40	
	あさみどり	詩吟	26	
	あじさい	卓球	44	
	あすのち 座間教室	学習支援	20	
	あひるの会	絵手紙	29	
	油絵サークル・モーブの会	油絵	28	
	あむあむ	手編み	31	
	amore(アモレ)	健康ダンス	11	
	アラフィーローズ	健康体操・ストレッチ	10	
	アルベジオ	ギター	38	
	アロハラニ	こどもフラダンス	54	
	anna☆ballet	こどもクラシックバレエ	54	
	い	イーチ児童デイサービス 相武台	みんなの居場所	19
		イーチ児童デイサービス 緑ヶ丘	みんなの居場所	19
		eフレンズざま(eスポーツ)	レクリエーション	9
		いきいきOB会	健康体操・ストレッチ	10
		いきいきOB会	健康体操・ストレッチ	10
		いきいき体操 虹	健康体操・ストレッチ	10
		生け花・草月流アイリスの会	花	32
		いけばな「集い」	花	32
		囲碁友の会	囲碁	25
		いさま会	居合	46
		イジューマービッグバンド	ジャズ	40
		いずみ会	ペン字・ペン習字	28
いその保育園		剣道	46	
一颯会		空手	45	
一颯キッズクラブ		空手	45	
いづみソフト会		地域ボランティア	60	
入谷歌舞伎会		農村歌舞伎	32	
印友会		篆刻	30	
う		うぐいす会	卓球	44
		ウクレレメリア	ウクレレ	38
		うさぎーズ	こども(親子)体操・リズム・リトミック	54
		歌声サークル「ノイエ」	童謡・唱歌	37
		うた友	童謡・唱歌	36
	歌の広場	混声合唱	34	
	卯月会	書道	27	
	え	ABCサークル	英会話	21
		エーデルワイス相模野	フォークダンス	33
		エコクラフト友の会	手工芸	31
絵手紙あじさい		絵手紙	29	
絵手紙サークル さざんか		絵手紙	29	
絵手紙習の会		絵手紙	29	
NPO法人神奈川県空き家サポート協会		空き家・空き地管理	48	
NPO法人ざま野良猫を増やさない会		野良猫	48	
NPO法人障がい者福祉の虹の会		障がい児者福祉事業	15	
NPO法人ひまわり			76	
NPO法人ロングタイムレコーダーズ			77	
NPO法人 lagraineラグレーヌ		高齢者生活支援	18	
えびな・ざま エールの会		発達特性を持つ子どもの情報交換	17	

	団体名	具体的活動分野	P	
え	FCシリウス	スポーツ指導者会	46	
	F-tone	女声合唱	35	
	MKフィットネス	健康体操・ストレッチ	9	
お	桜卓クラブ	卓球	44	
	桜墨会	書道	27	
	大江戸助六流座間	和太鼓	37	
	オカリナ・ピーポの会	訪問演奏活動	18	
	男の料理ひまわり会	調理	59	
	大人の社会科教室	歴史	25	
	大人のバレエ“ジゼル”	クラシックバレエ	33	
	音の絵本	女声合唱	36	
	お花サークル・マーガレット	花	32	
	おはなしぐるーがさくらんぼ	おはなし会	53	
	おはなしサークル ききみみずきん	おはなし会	52	
	おはなしサークルたんぼぼ	おはなし会	53	
	おはなしサークル ピッピ	おはなし会	52	
	おはなしサークル ひろば	おはなし会	52	
	親子いけばな草月	花	32	
	親子体操	こども(親子)体操・リズム・リトミック	54	
	おやとも会	子育て支援・勉強会	53	
	オリーブ	健康ダンス	11	
	オレンジ	卓球	44	
	か	ガールスカウト神奈川第57団	スカウト運動	54
絵画同好会「グループI」		油絵	28	
かえで会		手工芸	31	
かえでの会		詩吟	26	
学習支援の会		学習支援	20	
拡大写本サークル「つばさ」		拡大教科書	14	
華香会		民謡(演奏)	37	
家族会サポートざま		精神保健福祉	15	
合唱団すみれ		混声合唱	34	
合唱団すみれ		混声合唱	34	
合唱団「ほ～るれすと」		混声合唱	34	
カトリアダンス同好会		社交(競技)ダンス	42	
かながわ我楽多一座		マジック・大道芸	60	
神奈川県中高年齢者野球愛好会		野球	43	
神奈川高齢者体育会		健康体操・ストレッチ	10	
神奈川土建 座間海老名支部栗原中央分会		座談会・会合	60	
カナリア		音楽交流	40	
かぼちゃの会		絵手紙	29	
カラワイオリフラ・ケイキ		フラダンス	33	
カラワイオリフラ・ワヒネ		フラダンス	33	
カラオケ同好会		カラオケ	37	
空手アカデミー 拳勝館座間A		空手	45	
空手アカデミー 拳勝館座間B		空手	45	
還暦軟式野球チーム「座間クラブ」		野球	43	
き		木いちごの会	絵手紙	29
		Keep.Blue.Earth	美化活動	48
		気功サークルすい星	気功	11
	気功の会	気功	11	
	気功ひまわり会	気功	11	
	北文卓球愛好会	卓球	43	
	北ゆりクラブ	卓球	43	
	キッズ・ワークショップみらい	手工芸	31	
	きつつき版画倶楽部	木版画	30	
	絹の会	つるし雛	31	
	きぼう	卓球	44	
	木彫りを楽しむ会	木彫り	30	

	団体名	具体的活動分野	P	
き	金継ぎの会	漆工芸	31	
	吟龍会	詩吟	26	
く	くまさんのおはなし会	おはなし会	53	
	句楽会	俳句	27	
	クラシックギターアンサンブル ピアチェーレ	ギター	38	
	CLAP	こどもヒップホップダンス	54	
	グリーンツリーイングリッシュ	こども英語	54	
	栗コミフォトクラブ	写真	29	
	栗原囲碁クラブ	囲碁	25	
	栗原インターナショナル	国際交流	50	
	栗原コミュニティセンター	コミュニティセンター	22	
	ぐるーぶ“音の輪”	女声合唱	35	
	クローバー	健康体操・ストレッチ	10	
	クローバー	健康体操・ストレッチ	10	
	け	傾聴を学び・実践する会（ラポールの会）	傾聴	18
		ケイ・ナ・ティアレ・フラ	フラダンス	33
ゲートボール協会立野台チーム		ゲートボール	42	
健康体操サークル		健康体操・ストレッチ	10	
源氏物語の会		古典	26	
拳勝館座間		こども空手	54	
拳和道座間クラブ		護身総合武道	46	
こ		公益社団法人 座間市シルバー人材センター	シニアライフ	58
		光画クラブ	写真	29
		幸臨の会	舞踊	32
	コール・カノン	女声合唱	36	
	コール・ムッテル	女声合唱	35	
	ゴールド	卓球	44	
	古希軟式野球チーム「ざまりん」	野球	43	
	國穂会	詩吟	26	
	コスモス	卓球	44	
	コスモス会	七宝焼	30	
	コスモス卓球クラブ	卓球	44	
	湖東会	水墨画	28	
	こども書道「清書の心」	こども書道	54	
	コマツ3B体操	健康体操・ストレッチ	10	
	小松原コミュニティセンター	コミュニティセンター	22	
	小松原体操クラブ	健康体操・ストレッチ	10	
	小松原ダンスサークル	社交(競技)ダンス	42	
	小松原盆草会	さつき盆栽	59	
コラール・アミ	女声合唱	36		
コラール・アミ	女声合唱	36		
さ	サークル カオス	フォークダンス	33	
	彩苑書道会	書道	27	
	相模が丘囲碁同好会	囲碁	25	
	相模が丘健康体操愛好会	健康体操・ストレッチ	10	
	相模が丘コミュニティセンター	コミュニティセンター	22	
	相模が丘太極拳	太極拳	12	
	相模が丘俳句同好会	俳句	27	
	相模が丘ひばり会	カラオケ	37	
	相模が丘ブラザーズ	こども野球	55	
	相模が丘ヨガサークル	ヨガ	11	
	相模健康麻雀	健康麻雀	13	
	さがみ自彊術友の会	自彊術	12	
	さがみジャズ研究会	ジャズ	40	
	さがみジャズ研究会	ジャズ	40	
	相模野一輪車クラブ	一輪車	46	
	さがみ野ウクレレ	ウクレレ	38	
	さがみ野グリーンソシアル	社交(競技)ダンス	42	

	団体名	具体的活動分野	P
さ	相模野剣友会	剣道	46
	さがみ野すばる	ヨガ	11
	さがみ野ダンスサークル	社交(競技)ダンス	42
	さがみ野フォト	写真	30
	さがみフィルハーモニック	オーケストラ	39
	さくら	ギター	38
	さくら卓球クラブ	卓球	44
	櫻卓球上昇志向クラブ	卓球	44
	さくら卓球同好会	卓球	44
	さくら百華太極クラブ	太極拳	12
	座青詩吟クラブ	詩吟	26
	さくらん会	書道	27
	座間あじさい会	民踊	32
	座間アマチュア無線クラブ	アマチュア無線	60
	座間安全・安心推進会	防災	49
	座間SC相模が丘防犯パトロール隊	防犯活動	49
	座間絵手紙の会 午前の部(A)	絵手紙	28
	座間絵手紙の会 午後の部(B)	絵手紙	29
	座間おはなし会	おはなし会	52
	ざまおはなしキャラバン	おはなし会	53
	座間華道協会	花	31
	座間歌謡曲フラサークル	フラダンス	33
	座間空手クラブ	空手	45
	座間キャラバン隊	障がい児者福祉事業	16
	座間クッキング	日米料理	51
	座間クラシックギタークラブ	ギター	38
	ざま弦楽アンサンブル	弦楽	39
	ざま健康吹矢クラブ	スポーツ吹矢	12
	ざま子育て応援プロジェクト!	まちづくり	23
	座間さつき会	さつき盆栽	59
	座間SAMURAI倶楽部	殺陣(たて)	33
	ざま市青森県人会	座談会・会合	60
座間市囲碁連盟	囲碁	25	
座間市ウォークラリークラブ「キャラバン」	ウォーキング	12	
座間市演奏家連盟	クラシック音楽	39	
座間市おもちゃドクターの会	おもちゃ修理	55	
座間市歌人会	短歌	26	
座間市合唱連盟	音楽交流	40	
座間市菊友会	菊作り	59	
座間市グラウンド・ゴルフ協会	グラウンドゴルフ	41	
座間市健康文化都市大学 バタンク専科	バタンク	42	
座間市三曲協会大人お節教室	箏・三味線・尺八	37	
座間市三曲協会 ひまわり合奏団	箏・三味線・尺八	37	
座間市自治会総連合会	自治会活動	57	
座間市視聴覚教育研究協議会	16ミリ映画上映・紙芝居	20	
座間市写真連盟	写真	30	
座間市手話サークル星の会	手話	14	
座間市食生活改善推進団体 ひまわり会	健康づくり	9	
座間市食生活改善推進団体ひまわり会相模が丘地区	調理	59	
座間市スポーツ協会	スポーツ普及活動	41	
座間市ターゲット・バードゴルフ協会	ターゲットバードゴルフ	41	
ザマジック	マジック	60	
座間七宝工芸会	七宝焼	30	
座間シティ・コール	混声合唱	34	
座間市手をつなぐ育成会	障がい児者福祉事業	16	
座間市点訳サークルあかり会	点訳	14	
座間市日中友好協会	国際交流	50	
座間市俳句連盟	俳句	27	

	団体名	具体的活動分野	P
さ	座間市パソコンサポートクラブ	パソコン	21
	座間市ボランティア連絡協議会	ボランティア活動支援	14
	座間市祭囃子保存連絡協議会	祭囃子	33
	ざま市民活動応援広場	市民活動支援	56
	ざま市民後見人の会ひまわり	成年後見支援	19
	座間市民混声合唱団	混声合唱	34
	座間市民混声合唱団	混声合唱	34
	座間市民踊り連盟	民踊	32
	座間市民踊り連盟	民踊	32
	座間市野球協会学童部	こども野球	55
	座間市謡曲連盟	謡曲・仕舞	32
	座間女声合唱団	女声合唱	35
	座間市リハビリテーション専門職連絡会	コミュニティ	23
	座間市レクリエーション協会	レクリエーション	9
	座間市老人クラブ連合会	シニアライフ	58
	座間市和太鼓保存会 鳳天太鼓	和太鼓	37
	座間吹奏楽愛好会	吹奏楽	39
	座間吹奏楽愛好会	吹奏楽	39
	座間吹奏楽愛好会	吹奏楽	39
	座間太極拳愛好会	太極拳	11
	座間太極拳ひまわり会	太極拳	12
	座間男声合唱団	男声合唱	35
	座間陶芸会	陶芸	31
	ざま・生ごみ資源化しよう会	生ごみ資源化	48
	座間にほんご教室	日本語学習支援	50
	座間のホテルを守る会	ホテル保全・復活	47
	ZAMAノルディック・ウォーキング同好会	ノルディック・ポールウォーキング	12
	座間パークゴルフ緑の風協会 せせらぎ会	パークゴルフ	41
	座間パークゴルフ緑の風協会 ひまわり会	パークゴルフ	41
	ざまハーモニカドレミの会	ハーモニカ	39
	座間はた織愛好会	はた織り	31
	座間はた織り愛好会	はた織り	31
	座間BTC	パウンドテニス	43
	ZAMAビッグバンドジャズオーケストラ	ジャズ	40
	座間ファミリー空手サークル	空手	45
	座間不登校を語る会	不登校児・親の支援・語り場	18
	座間ふるさとガイドの会	文化財散策ガイド	25
	座間Marching Band to INFINITY	マーチングバンド	54
	座間マジック同好会	マジック	60
	座間やまびこ	障がい児者保護者の情報交換	17
	座間ラージボール愛好会	ラージボール	42
	ざまリードアンサンブル	ハーモニカ	39
	座間録音奉仕グループ泉の会	録音活動	14
	さやか卓球クラブ	卓球	44
	茶友会	茶道	32
	さわやか会	健康体操・ストレッチ	10
	さわやか体操クラブ	健康体操・ストレッチ	10
	サン碁将	囲碁	25
	サン碁将	囲碁・将棋	25
	三色すみれ	女声合唱	36
	三世代コーラス	混声合唱	34
	3.11を想う会	まちづくり	23
	3B体操ひまわり	健康体操・ストレッチ	10
	サンレディ	健康体操・ストレッチ	10
し	シェイプアップあすなろ・ステップワン	健康体操・ストレッチ	10
	シェイプアップフラワー	健康体操・ストレッチ	10
	自彊術友の会	自彊術	12
	詩吟クラブ	詩吟	26

	団体名	具体的活動分野	P
し	詩吟クラブ	詩吟	26
	詩吟くりはら	詩吟	26
	慈空会	空手	45
	慈空会	こども空手	54
	慈空会A	空手	45
	慈空会B	空手	45
	四十雀倶楽部	リズム体操	11
	ししゅうの会	刺繍	31
	七宝バラの会	七宝焼	30
	児童パレエひまわり	こどもクラシックパレエ	54
	シニア健康麻雀クラブ・座間	健康麻雀	13
	四宝会	書道	27
	社会福祉法人 足跡の会	まちづくり	23
	じゃがいもの会	料理	59
	ジャギーズ	リズム体操	11
	Jack The Beat Club	こどもヒップホップダンス	54
	ジャンプ	卓球	44
	ジャンプ	卓球	44
	習友会	書道	27
	ジョイフル・ハンドベル・リンガーズ	ハンドベル	39
	昭藤会	藤・竹細工	31
	昭藤会	藤・竹細工	31
	将謡会	民謡(唄・演奏)	37
	将和会	将棋	25
	書原会	書道	27
	書游会	こども書道	54
	シルクの会	パッチワーク・キルト	31
	シルバークーラス・スマイル	混声合唱	34
	新あぜみち会	健康体操・ストレッチ	10
	新医学気功勉強会	気功	11
	新空手道 闘魂会	空手	45
	新生さくら道の会	まちづくり	23
	新田宿・四ツ谷コミュニティセンター	コミュニティセンター	22
	新婦人座間支部ものづくりサークル	手工芸	31
す	水彩・そよかぜ	水彩画	28
	翠祥会	詩吟	26
	水曜囲碁サークル	囲碁	25
	スイング・プラザ・ジャズ・オーケストラ	ジャズ	40
	スイング・プラザ・ジャズ・オーケストラ	ジャズ	40
	陶の会	陶芸	31
	すおな一れ	混声合唱	34
	「スキップ」ざまの介護情報誌を作る会	介護情報誌	18
	すぎなコーラス	女声合唱	36
	すこやか麻雀愛好会	健康麻雀	13
	スペイン語教室	スペイン語	21
	Smileys	こどもチアダンス	54
	Smile Girls	こどもチアダンス	54
	Smile bliss	まちづくり	24
	すみれ	着付け	32
せ	青少年空手道クラブ	空手	45
	青少年空手道クラブ	空手	45
	精晟会座間合気道クラブ	合気道	45
	世界史懇話会	歴史	25
	ZEC(座間英会話クラブ)	英会話	21
	Z. E. C	英会話	21
	ZHEC	英会話	21
	芹沢親と子の自然観察会	自然観察会	20
	扇子	太極拳	12

	団体名	具体的活動分野	P
せ	川柳友の会	川柳	26
そ	相東サッカー少年団	座談会・会合	60
	相東小おやじの会	座談会・会合	60
	創美会	着付け	32
	相武棋楽会	将棋	25
	相武台SCDC	スコティッシュカントリーダンス	33
	相武台コミュニティセンター	コミュニティセンター	22
	相武台秀麗会	舞踊(日本)	32
	相武台太極拳の会	太極拳	12
	相武台体操クラブ	健康体操・ストレッチ	10
	筆友会	箏曲	37
	相勇会	合気道	46
	ソノーレウインドオーケストラ	吹奏楽	39
	そばの会	そば打ち	59
	そばを愛でる会	そば栽培	59
た	太極	太極拳	12
	太極	太極拳	12
	大正琴・バル・朗読劇団 ONE♡ハート	大正琴	38
	大正琴 ワンハート	大正琴	38
	体操サークル“さわやか”	健康体操・ストレッチ	10
	卓球同好会	卓球	44
	立野台囲碁教室	囲碁	25
	立野台囲碁クラブ	囲碁	25
	立野台MBC	スポーツ普及活動	41
	立野台空手クラブ	空手	45
	立野台剣友会	剣道	46
	立野台コミュニティセンター 管理運営委員会	コミュニティセンター	22
	立野台ひばり会	カラオケ	37
	七タクラブ	卓球	44
	たのしい日本語教室	日本語学習支援	50
	ダンコネ	ジャズダンス	33
	ダンシング・ドール	社交(競技)ダンス	42
	Dance Team Show SUN	ジャズダンス	33
ち	チェリーズ	社交(競技)ダンス	42
	ちくちくの会	パッチワーク・キルト	31
	央卓球クラブ	卓球	44
	チョークアート水日教室	チョークアート	29
つ	つきのぼうや	おはなし会	53
て	テアトリックサークル	子育て支援・勉強会	53
	ティンカーバル	バドミントン	43
	手作りの会	パッチワーク・キルト	31
と	東卓	卓球	44
	東卓	卓球	44
	東文囲碁クラブ	囲碁	25
	特定非営利活動法人いぶき	障がい者就労支援	16
	特定非営利活動法人Vidaスポーツクラブいさま		75
	特定非営利活動法人WE21ジャパン・ざま	地球温暖化防止	48
	特定非営利活動法人NPO淡墨桜	ジョギング	13
	特定非営利活動法人神奈川県環境学習リーダー会	環境学習	47
	特定非営利活動法人神奈川県視覚障害者福祉協会		74
	特定非営利活動法人かながわ山岳ガイド協会		75
	特定非営利活動法人圏央福祉ライフケアサポート		77
	特定非営利活動法人コクア		76
	特定非営利活動法人子ぼんのう		77
	特定非営利活動法人再生の朝		76
	特定非営利活動法人さくら百華の道	緑道維持管理	47
	特定非営利活動法人ざま災害ボランティアネットワーク	災害救援	49
	特定非営利活動法人座間市障害者入所施設建設促進会	障がい児者福祉事業	16

	団体名	具体的活動分野	P
と	特定非営利活動法人座間市手をつなぐ育成会		74
	特定非営利活動法人ざまスポーツクラブ		75
	特定非営利活動法人座間スポーツコミュニティ		75
	特定非営利活動法人座間たすけあいワークス風		74
	特定非営利活動法人三徳		77
	特定非営利活動法人ジョイスサポート		75
	特定非営利活動法人湘南シーホーススポーツネットワーク		76
	特定非営利活動法人新生福祉共済機構		76
	特定非営利活動法人SpontaneousHealingTherapyJapan		77
	特定非営利活動法人宝島		74
	特定非営利活動法人どんぐりと山猫会	保育園・学童・子育て支援	53
	特定非営利活動法人パーソナル・ブランディング・ジャパン		75
	特定非営利活動法人ライフロングスポーツサポート		76
	特定非営利活動法人リーガル倶楽部		75
	特定非営利活動法人療育教室歩会		75
	特定非営利活動法人roots		76
	特定非営利活動法人ワークス・コレクティブ風の子	保育園・学童・子育て支援	53
	特定非営利活動法人ワークス・コレクティブごむのき		74
	特定非営利活動法人ワークス・コレクティブ たすけと	障がい者高齢者支援	16
	特定非営利活動法人ワンエイド	フードバンク・住まい	19
	トマトーン	混声合唱	34
	智栄会	民謡	32
	友の会	盆踊り	33
	土曜会	英会話	21
	ドライブ&スマッシュ	卓球	44
な	なかよし	健康体操・ストレッチ	11
	なでしこ	卓球	45
	なでしこの会	茶道	32
	七緒の会	着付け	32
	nanaraサークル	こどもフラダンス	54
に	にじいろ子ども会	こどもの体験活動	55
	日本語教室「おしゃべりカフェ」	日本語学習支援	51
	日本語サークル「わ」	日本語学習支援	50
	日本語ボランティアサークル「そら」	日本語学習支援	51
	人形劇サークルおもちゃ箱	人形劇	55
	人形劇サークルおもちゃ箱	人形劇	55
	人形劇サークルほっぷこ〜ん!	人形劇	55
	人形劇団うさぎ	人形劇	55
	認定特定非営利活動法人 きづき	障がい者就労支援	17
は	パームエコース	ウクレレ	38
	ハーモニークラブ	大正琴	38
	ハーモニカ こだま	ハーモニカ	39
	俳句 和泉会	俳句	27
	ぱおぱお	こども(親子)体操・リズム・リトミック	54
	はぎの会	書道	27
	パソコン・スマホクラブ	パソコン	21
	パソコンボランティアグループ・パソコンZAMA	パソコン	21
	花アロハ	フラダンス	33
	花サークル・デージー	花	31
	花友会 お花でホッと!	花壇づくり	47
	ハビネス	健康体操・ストレッチ	10
	春の会	女声合唱	36
	バレエ・ストレッチ・グランプリエ	健康体操・ストレッチ	10
	バレエ育成会マーガレット	こどもクラシックバレエ	54
	バレエ育成会マーガレット	こどもクラシックバレエ	54
ひ	美育・食育ボランティアの会	健康づくり	9
	ピースフォーラム座間	まちづくり	24
	ビオラ	混声合唱	34

	団体名	具体的活動分野	P
ひ	東原コミュニティセンター	コミュニティセンター	22
	東原将棋クラブ	将棋	25
	東原ヨガサークル	ヨガ	11
	英治会	民謡(唄・演奏)	37
	ビバ・ラ・ムジカ オーケストラ	管弦楽	39
	ひばりが丘コミュニティセンター	コミュニティセンター	22
	ひばりが丘緑を育てる会「緑の会」	まちづくり	24
	ひばりさえずり会	健康体操・ストレッチ	10
	ひまわり	卓球	45
	ひまわり会	手編み	31
	ひまわり会	銭太鼓	32
	ひまわりカフェ	座談会・会合	60
	ひまわり卓球クラブ	卓球	44
	ひまわりダンスサークル	社交(競技)ダンス	42
	ひまわりフォト	写真	30
	向日葵連	阿波踊り	32
	ひめ小松	健康体操・ストレッチ	10
	百人一首「鶴(たづ)の会」	競技かるた	26
	ピンポンズ	卓球	44
	ピンポンパン	卓球	44
ふ	ファイト	卓球	44
	ファイヤー卓球クラブ	卓球	43
	フィットネス・クラブ	健康体操・ストレッチ	10
	フィットネス・フレッシュ	健康体操・ストレッチ	10
	ブイユー	ウクレレ	38
	風笛	オカリナ	39
	婦人ボランティアの会	婦人学習・生活学習	21
	フラ・ファイ・オール	フラダンス	33
	ふらいでー	英会話	21
	フラフィオール	フラダンス	33
	フリースペース宝島	障がい児者の余暇活動	15
	ふるさと フォーラム座間	教育環境整備	20
	ふれあいいずみ会	社交(競技)ダンス	42
	ふれあいサロンハグハグ	子育てサロン	52
	ふれあい書道	書道	27
	ふれあい農園の会	野菜づくり	59
	プレシャス・ママ	女声合唱	36
	フレッシュ栗原	健康体操・ストレッチ	11
ハ	ベガサス	健康ダンス	11
	ベガサス	健康ダンス	11
	ペン習字サークル	ペン字・ペン習字	28
	ペンの友	ペン字・ペン習字	28
ほ	保育ボランティアサークルつみき	保育	53
	保育ボランティア「小さな仲間」	保育	53
	保育ボランティア麦の会	保育	53
	芳友会	民謡	32
	ポーポキ	ウクレレ	38
	ホームヨガサークル	ヨガ	11
	北書会	書道	27
	北文ダンス愛好会	社交(競技)ダンス	42
	ポストゥレ・デ・ボス(ボイストレーニング講座)	ボイストレーニング	37
	ぼっかぼか	子育てサロン	52
	ポピー	ペン字・ペン習字	28
	ポピーの会	油絵	28
	ボランティアわかかさ会	地域ボランティア	60
	ポレポーレ	女声合唱	36
ま	舞花実	鳴子踊り	32
	マ・ヴィ・シャンソン	シャンソン	37

	団体名	具体的活動分野	P
ま	真竹愛好会	籐・竹細工	31
	まちの活性化委員会	まちづくり	24
	ママ・アミーゴ	保育	53
	ママdeバンド	音楽交流	40
	マロングラッセ	健康体操・ストレッチ	11
み	味韓の会	料理	59
	味韓の会	料理	59
	ミスタークッキング	料理	59
	みどりコーラス	混声合唱	34
	ミナクルあすなろの家	みんなの居場所	19
	皆原南第2自治会防犯パトロール	防犯活動	49
	宮川道場	アームレスリング	46
	宮川道場	アームレスリング	46
	ミラクル七宝のん&くりあ	七宝焼	30
	みんなで音楽を楽しむ会	音楽交流	40
む	睦月会	卓球	45
め	めだか	育児・子育てサークル	53
	メリーパイオニアズ	スクエアダンス	33
	メロディー	童謡・唱歌	37
	メンバーズ卓球クラブ	卓球	44
も	もくせい俳句会	俳句	27
	木曜会	卓球	45
や	谷戸山山野草会	山野草栽培	59
	山歩きサークル「ブロッケン」	障がい児者の余暇活動	15
	やよい会	卓球	44
ゆ	結の会	絵手紙	29
	ゆいま～る	障がい児者保護者の情報交換	17
	悠遊俳句会	俳句	27
	ゆずの会	ペン字・ペン習字	28
	ユニサイクルスマイル	一輪車	46
	夢折紙	折り紙	31
	ゆるりら	ヨガ	11
	ゆるりら	ヨガ	11
よ	要約筆記と手話 ひまわり会	要約筆記・手話	14
	ヨーガサークル	ヨガ	11
	ヨーガの会	ヨガ	11
	ヨガサークルシャンティ	ヨガ	11
ら	楽風会	俳句	27
	蘭亭会	書道	27
り	リトミックガーデンベビーリーフ	こども(親子)体操・リズム・リトミック	54
	龍翠会	詩吟	26
	緑寿会	シニアライフ	58
	りんどうの会	リズム体操	11
る	ルアナウクレレ ざま	ウクレレ	38
	ルナSUN	健康ダンス	11
れ	レイラウクレレ ざま	ウクレレ	38
	令和ピンポン	卓球	44
	レインボーキャリア会	精神保健福祉	15
	レクダンスさくら	レクダンス	33
	レクダンス・ラブサークル	レクダンス	33
	REC(Reiwa English Circle)	英会話	21
	レディースgo	囲碁	25
	レディースフオークダンスあひるの会	フオークダンス	33
ろ	労働者協同組合ワークスコープ・センター事業団 座間地域福祉事業所放課後等デイサービス オリー フ	障がい児者福祉事業	16
わ	わくわくアミー	子育てサロン	52
	和光会	花	31
	わらべうたサークルこんぺいとう	わらべうた	53

市内施設一覧

「活動場所」「問合せ先」欄に記載してある施設名称と省略した表記

No.	名 称	省略した表記	電話番号
①	座間市役所	市役所	046-255-1111 (代表)
	教育部 生涯学習課	生涯学習課	046-252-8472
②	座間市公民館	市公民館	046-255-3131
③	★北地区文化センター	北文	042-747-3361
④	★東地区文化センター	東文	046-253-0781
⑤	青少年センター	青少年セ	046-253-8411
⑥	立野台コミュニティセンター	立野台コミ	046-255-0815
⑦	新田宿・四ツ谷コミュニティセンター	新四コミ	046-257-4871
⑧	小松原コミュニティセンター	小松原コミ	046-257-9640
⑨	東原コミュニティセンター	東原コミ	046-255-9770
⑩	相模が丘コミュニティセンター	相模が丘コミ	046-258-3000
⑪	★相武台コミュニティセンター	相武台コミ	046-258-3001
⑫	★ひばりが丘コミュニティセンター	ひばりコミ	046-257-7698
⑬	栗原コミュニティセンター	栗原コミ	046-257-7210
⑭	★総合福祉センター(サニープレイス座間)	サニープレイス	046-266-1294
	社会福祉協議会ボランティアセンター	社協ボラセン	046-266-2002
⑮	市民健康センター	健康センター	046-251-6822
⑯	★市民文化会館(ハーモニーホール座間)	ハーモニーホール	046-255-1100
⑰	市民体育館(スカイアリーナ座間)	スカイアリーナ	046-255-0077
⑱	図書館	図書館	046-255-1211
⑲	プラっとざま 市民交流プラザ	プラっとざま	042-705-3610
⑳	生きがいセンター	生きがいセンター	046-252-7963
	シルバー人材センター	シルバー人材センター	046-254-5361
㉑	座間市民活動サポートセンター	サポセン	046-255-0201

※上記 No. は「市内施設案内図」内の番号に対応しています。

※★印の施設は改修のため休館している期間があります。市ホームページでご確認ください。



市内施設案内図

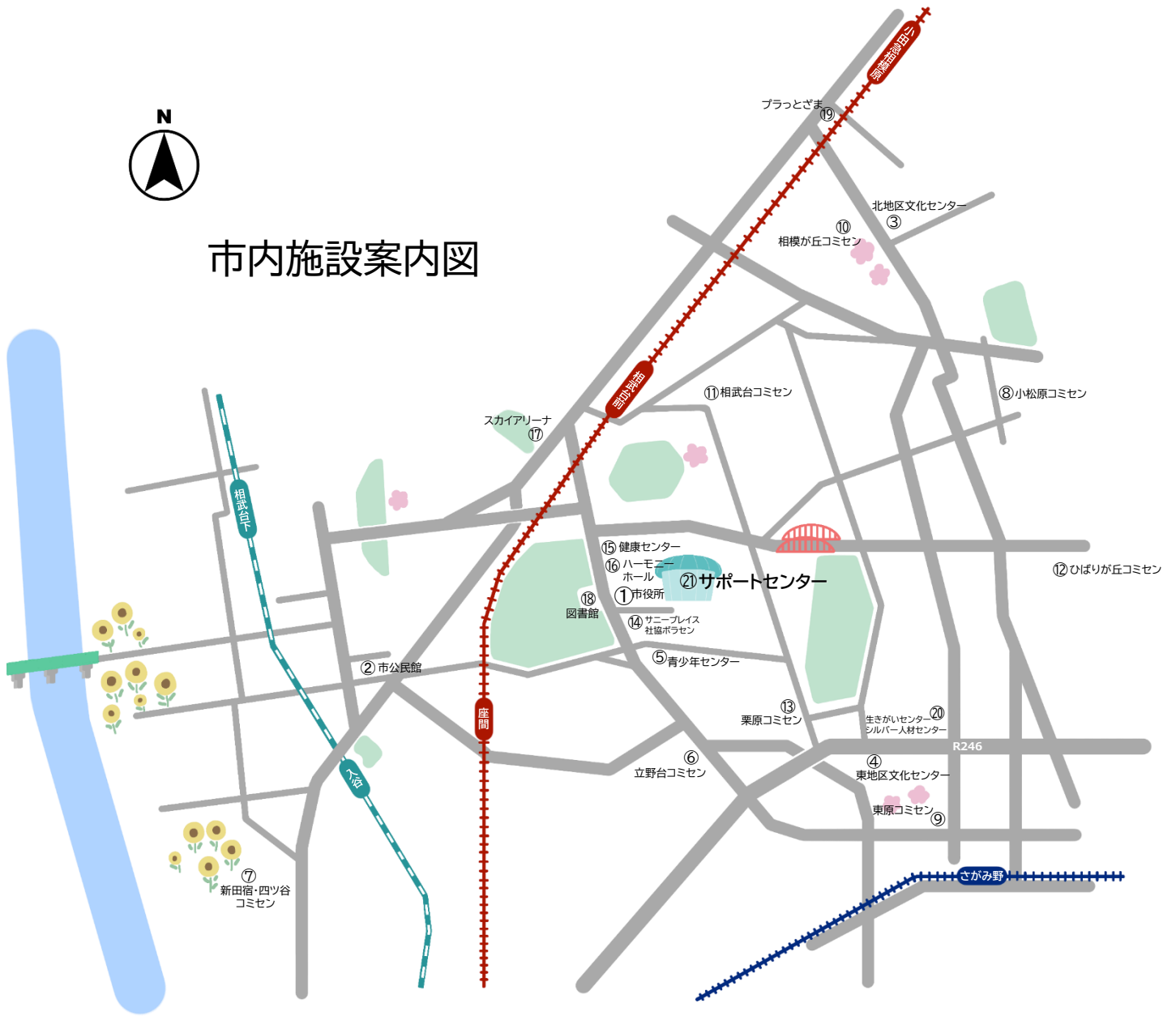

サークル団体情報誌 ざまっとガイド 2024年度版

発行 令和6年7月

編集 座間市民活動サポートセンター (運営:ざま市民活動応援広場)

〒252-8566 座間市緑ヶ丘1-1-1(ざまコミュニティプラザ1F)

T E L 046-255-0201

F A X 046-255-3243

E-mail ss-zama@feel.ocn.ne.jp

サイトざまっと <https://zamat.genki365.net/>

開館時間 9:00~17:00

休館日 火曜日、国民の祝日に関する法律に規定する休日
12月29日~翌年1月3日



座間市民活動サポートセンター 情報サイト

ざまっと

検索